

# Rapport de Repérage Amiante Avant réalisation de travaux dans un immeuble bâti

Dans le cadre de la mission décrite en tête de rapport, il a été repéré des matériaux et produits contenant de l'amiante.

## REFERENCES DE LA MISSION

Numéro de dossier : 1317731  
Date d'intervention : 17/03/2021

## DONNEUR D'ORDRE

OPH 77 - Agence Melun Val de Seine  
77000 MELUN

## EXPERT



Gaëtan BEDEL  
06 12 95 46 21  
Certification n° : CPDI 3869  
Décernée par : ICERT

## PROPRIETAIRE

Société OPH 77  
10 AVENUE CHARLES PEGUY  
77000 MELUN

## LIEU D'INTERVENTION

41 RUE LAVOISIER LOG 1  
67LAE00601 (67LAE00601)  
77000 MELUN

Lot numéro 67LAE00601,



## > SYNTHESE DE CONCLUSION

### Détail état de conservation des matériaux repérés (détail en page x)

Etat	EP	AC1	AC2	N=1	N=2	N=3
Nombre	9	0	0	0	0	0

#### OBLIGATIONS REGLEMENTAIRES :

N=1 : Vous devez contrôler l'état de conservation des matériaux tous les 3 ans  
N=2 : Vous devez faire réaliser une mesure d'empoussièrement sous...  
N=3 : Vous devez faire effectuer des travaux de retrait ou de confinement sous 3 ans

#### RECOMMANDATIONS REGLEMENTAIRES :

EP : Vous devez contrôler l'état de conservation des matériaux tous les 3 ans  
AC1 : Vous devez recouvrir le matériau d'une couche de protection.  
AC2 : Vous devez supprimer ou remplacer le composant.

Par : Gaëtan BEDEL



Révision	Date	Objet
REV 01	17/03/2021	Établissement du Dossier Technique

## TEXTES DE REFERENCES

Examen réalisé conformément à l'application du décret N°2017-899 du 9 mai 2017 relatif au repérage de l'amiante avant certaines opérations et de l'Arrêté du 16 juillet 2019 relatif au repérage de l'amiante avant certaines opérations réalisées dans les immeubles bâtis

## PROGRAMME DE REPERAGE

Liste des matériaux ou produits susceptibles de contenir de l'amiante suivant la NFX 46-020 d'Aout 2017  
Ainsi quel descriptif de travaux fourni par le donneur d'ordre le jour de la commande retranscrit au paragraphe 3 du présent rapport

**Important :** Dans le cadre du diagnostic amiante avant travaux les états de conservation ne sont donnés qu'à titre informatif dans le cas où les matériaux amiantés seraient conservés à l'issue des travaux. Ces états de conservation ne peuvent en aucun cas se substituer à l'analyse des risques des entreprises intervenantes.

## 1. IDENTIFICATION DES PARTIES PRENANTES ET DES INTERVENANTS

### PARTIES PRENANTES

PARTIE PRENANTE	SOCIETE	ADRESSE
Donneur d'ordre	OPH	OPH 77 - Agence Melun Val de Seine 77000 MELUN
Propriétaire	Société OPH 77	10 AVENUE CHARLES PEGUY 77000 MELUN
Accompagnateur	Aucun accompagnateur	

### EXPERT

Nos experts passent une certification de personnes qui consiste à valider les compétences et de répondre aux obligations réglementaires.



NOM DE L'EXPERT	ORGANISME DE CERTIFICATION	NUMERO DE CERTIFICATION	DATE D'OBTENTION DE LA CERTIFICATION	DATE DE VALIDITE DE LA CERTIFICATION
Gaëtan BEDEL	I.Cert	CPDI 3869	08/10/2020	07/10/2027

### ASSURANCE DU DIAGNOSTIQUEUR

Le contrat d'assurance "Responsabilité des diagnostiqueurs immobiliers" permet de satisfaire à l'obligation d'assurance de responsabilité civile professionnelle instituée par l'article R271-2 du Code de la Construction et de l'Habitation relatif aux conditions d'établissement du dossier de diagnostic technique (DDT)

COMPAGNIE	NUMERO DE POLICE	DATE DE VALIDITE
Axa	3912280604	31/12/2021

### LABORATOIRE

Adx groupe passe par un laboratoire privé afin de garantir l'indépendance et la neutralité d'Adx goupe



LABORATOIRE	N°ACCREDITATION COFRAC	ADRESSE
MYEASLAB	50503704400706	Parc Heliopolis - 1103 Ave Jacques Cartier - CS40392 44800 SAINT-HERBLAIN

Nota : Pour la réalisation de cette expertise, le groupe ADX Groupe n'a fait appel à aucun sous-traitant (sauf pour l'analyse des échantillons traités par un laboratoire indépendant, le cas échéant).

## > SOMMAIRE

1. IDENTIFICATION DES PARTIES PRENANTES ET DES INTERVENANTS	2
2. RENSEIGNEMENTS COMPLEMENTAIRES ET OBSERVATIONS	4
3. DESCRIPTIF DES TRAVAUX SUR LESQUELS PORTENT LES INVESTIGATIONS	5
4. CONCLUSIONS DU REPERAGE	7
5. QUANTIFICATION DES MATERIAUX AMIANTES	7
6. CONDITIONS DE REALISATION DU REPERAGE	12
7. PROGRAMME DE REPERAGE, DESCRIPTION DES INVESTIGATIONS REALISEES	14
8. ETAT DE CONSERVATION DES MATERIAUX ET PRODUITS	34
9. RAPPORTS D'ANALYSES	36
10. ANNEXES /ATTESTATION D'ASSURANCE/ CERTIFICATION	41

**AdxGroupe c'est aussi des professionnels pour vous accompagner sur vos projets dans :**

### BÂTIMENT



### IMMOBILIER



### ENVIRONNEMENT

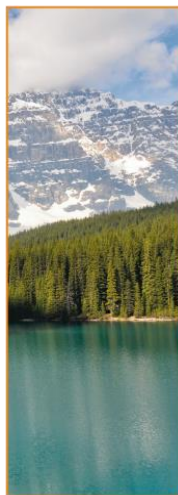

### INDUSTRIE



### NUMÉRISATION ET GESTION DES DONNÉES



### FORMATION



## 2. RENSEIGNEMENTS COMPLEMENTAIRES ET OBSERVATIONS

Adresse du bien :

41 RUE LAVOISIER LOG 1  
67LAE00601 (67LAE00601)  
77000 MELUN

Numéro de mission : 1317731

Référence client : OS 2021 6271

Références cadastrales :

Numéro de lot : Etage 6° étage; Porte 1 Lot numéro  
67LAE00601,

Visite effectuée le : 17/03/2021

Rapport édité, le : 20/04/2021

<u>Documents demandés</u>	<u>Documents remis</u>
Rapports concernant la recherche d'amiante déjà réalisés	-
Documents décrivant les ouvrages, produits, matériaux et protections physiques mises en place	-
Eléments d'information nécessaires à l'accès aux parties de l'immeuble bâti en toute sécurité	-

Observations :

**absence de plaque antivibratile sous baignoire**

### 3. DESCRIPTIF DES TRAVAUX SUR LESQUELS PORTENT LES INVESTIGATIONS

Locaux ou parties de locaux concernés par les travaux :

6ème étage LGT 0601 : Entrée, Séjour, Couloir, Cellier, Chambre 1, Chambre 2, Salle de bain, WC, Placard, Cuisine

Définition du périmètre et du programme de repérage :

Niveau	Pièce	Zone
6ème étage LGT 0601	Entrée	Mur de refend
	Séjour	Mur de refend
	Couloir	Mur de refend
	Cellier	Mur de refend
	Chambre 1	Mur de refend
	Chambre 2	Mur de refend
	Salle de bain	Mur de refend
	Cuisine	Mur de refend
	Entrée	Cloison
	Couloir	Cloison
	Cellier	Cloison
	Chambre 1	Cloison
	Chambre 2	Cloison
	Salle de bain	Cloison
	WC	Cloison
	Placard	Cloison
	Cuisine	Cloison
	Séjour	Mur donnant sur extérieur
	Chambre 1	Mur donnant sur extérieur
	Chambre 2	Mur donnant sur extérieur
	Salle de bain	Mur donnant sur extérieur
	Cuisine	Mur donnant sur extérieur
	Cuisine	Faïence mur B
	Salle de bain	Faïences murs C D
	Entrée	Sol
	Séjour	Sol
	Couloir	Sol
	Cellier	Sol
	Chambre 1	Sol
	Chambre 2	Sol
	Salle de bain	Sol
	WC	Sol
	Placard	Sol
	Cuisine	Sol
	Entrée	Plafond
	Séjour	Plafond
	Couloir	Plafond
	Cellier	Plafond
	Chambre 1	Plafond
	Chambre 2	Plafond
	Salle de bain	Plafond
	WC	Plafond
	Placard	Plafond
Cuisine	Plafond	
Entrée	plinthes et portes	
Séjour	plinthes et portes	
Couloir	plinthes et portes	
Cellier	plinthes et portes	
Chambre 1	plinthes et portes	
Chambre 2	plinthes et portes	
Salle de bain	plinthes et portes	
WC	plinthes et portes	
Placard	plinthes et portes	

Niveau	Pièce	Zone
	Cuisine	plinthes et portes
	Cuisine	Sous évier

Descriptif des travaux :

travaux de remplacement des sols du logement  
travaux de remplacement des faïence du logement  
travaux de réflexion des peintures, des tapisserie (plafond, parois verticales et boiserie)  
travaux de remplacement des éviers, lavabo, baignoire ou douche  
travaux de remplacement ou de réparation des portes intérieures

(hors balcon, menuiserie extérieure et porte d'entrée)

**Important :**  
Dans le cadre de cette mission, le donneur d'ordre doit communiquer à ADX Groupe un état descriptif exhaustif écrit des travaux projetés que nous avons décrit ci-dessus.  
  
Si le descriptif ci-dessus venait à être manquant ou incomplet, aucune réclamation ne pourra être portée par le donneur d'ordre. En effet ce rapport ne porte que sur la liste des locaux ou parties de locaux décrit ci-dessus exclusivement, tout autre local ou partie de local devra être considéré comme non visité et ne faisant pas partie du repérage.  
Si des travaux supplémentaires au descriptif ci-dessus devaient être réalisés, des investigations complémentaires seraient à prévoir afin de compléter le présent repérage.

Liste des locaux, parties de locaux, composants ou parties de composants de la construction n'ayant pas pu être inspecté(s) dans le cadre d'un repérage réglementaire :

Localisation	Description
Néant	-

Localisation	Parties du local	Raison
Néant	-	

## 4. CONCLUSIONS DU REPERAGE

Ce présent repérage a pour objectif d'identifier et localiser les matériaux et produits contenant de l'amiante et faisant indissociablement corps avec l'immeuble ou la partie d'immeuble pour la zone \_impactée par les travaux décrits au paragraphe 3 du présent rapport.

Dans le cadre de la mission décrite en tête de rapport, lorsqu'il a été repéré des matériaux et produits contenant de l'amiante, la nature de ces matériaux et produits ainsi que leur localisation sont décrites ci-après.

Dans le cas où des matériaux contenant de l'amiante ont été repérés, il convient s'il a lieu de confier le désamiantage à une entreprise certifiée. Le repérage est conforme à la réglementation dans le cadre de cette mission. Toutefois, il n'est jamais possible d'être parfaitement exhaustif, dans la mesure où un sondage n'est représentatif qu'à l'endroit précis du support investigué. Il convient donc de rester toujours très vigilant lors des travaux quant à l'éventuelle mise à jour de matériaux suspects ce qui nécessitera un repérage complémentaire.

**Tableau 1 – Synthèse des ZPSO Contenant de l'Amiante**

ZPSO	Niveau	Localisation	Zone	Description du prélèvement réalisé*
ZPSO006	6ème étage LGT 0601	Entrée; Séjour; Couloir; Cellier; Chambre 1; Chambre 2; Salle de bain; WC; Placard; Cuisine	Sol	<p><u>Analyse : P009</u></p> <ul style="list-style-type: none"> <li>- Phase 1 Matériau souple de type revêtement de sol (orange) (Absence d'amiante)</li> <li>- Phase 2 Matériau de type colle (jaune) ; matériau semi-dur de type ragréage (rose) ; matériau de type colle bitumineux (noir) ; matériau semi-dur (blanc) (Présence d'amiante)</li> </ul> <p><u>Analyse : P010</u></p> <ul style="list-style-type: none"> <li>- Phase 1 Matériau souple de type revêtement de sol (orange) (Absence d'amiante)</li> <li>- Phase 2 Matériau de type colle (jaune) ; matériau semi-dur de type ragréage (gris) (Absence d'amiante)</li> </ul>

## 5. QUANTIFICATION DES MATERIAUX AMIANTES

Afin de répondre à la réglementation et selon l'arrêté du 16 juillet 2019 relatif au repérage de l'amiante avant certaines opérations réalisées dans les immeubles bâtis, l'opérateur de repérage procède à l'estimation de la quantité de matériaux et produits contenant de l'amiante dans le cas où le donneur d'ordre prévoit le retrait des matériaux ou produits en question afin d'évaluer les quantités prévisibles de déchets amianté.

Des matériaux amiantés ont été repéré, Adx-groupe doit procéder à la quantification de ceux-ci, nous vous invitons à appeler votre chargé d'affaire dédié ou nos bureaux afin de prévoir une mission complémentaire.

	<b>Planche de repérage des matériaux et produits amiantés</b>
Affaire	1317731
Opération	Gaëtan BEDEL
Site	41 RUE LAVOISIER LOG 1
	67LAE00601 (67LAE00601)
	77000 MELUN
Date de réalisation	20/04/2021
<b>Matériaux et produits contenant de l'amiante</b>	
	Surface amianté
	Linéaire / paroi amianté (type 1)
	Linéaire / paroi amianté (type 2)
	Conduit amianté
<b>Sondages destructifs / Prélèvements</b>	
	Px Prélèvement Positif
	Px Prélèvement négatif
	S Sondage destructif
<b>Types de murs</b>	
	Mur Porteur
	Mur Cloison (type 1)
	Mur Cloison (type 2)
	Gaine technique
<b>Éléments ou pièces non visités</b>	
	Local non visitée
	Élément non visité

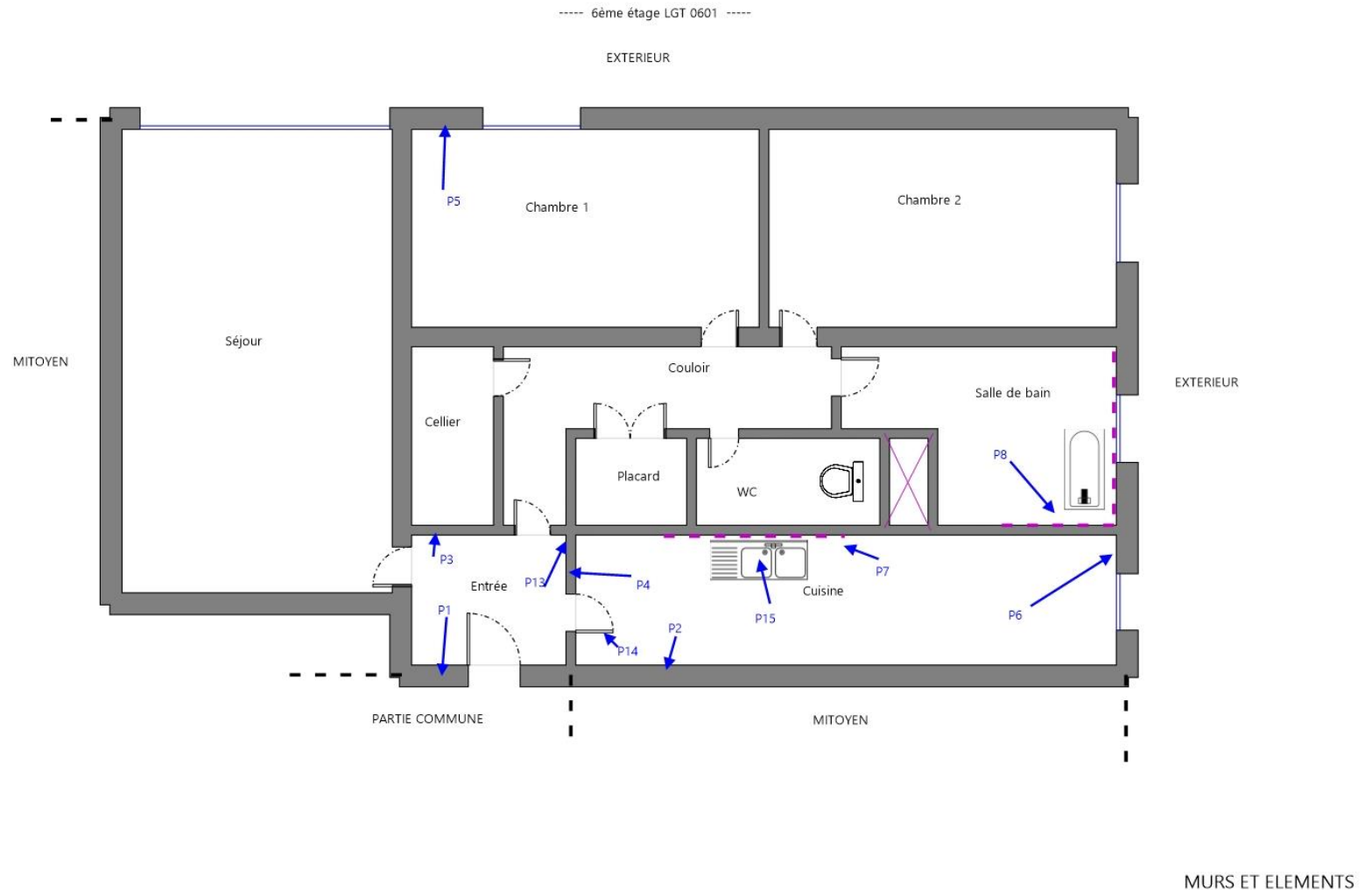



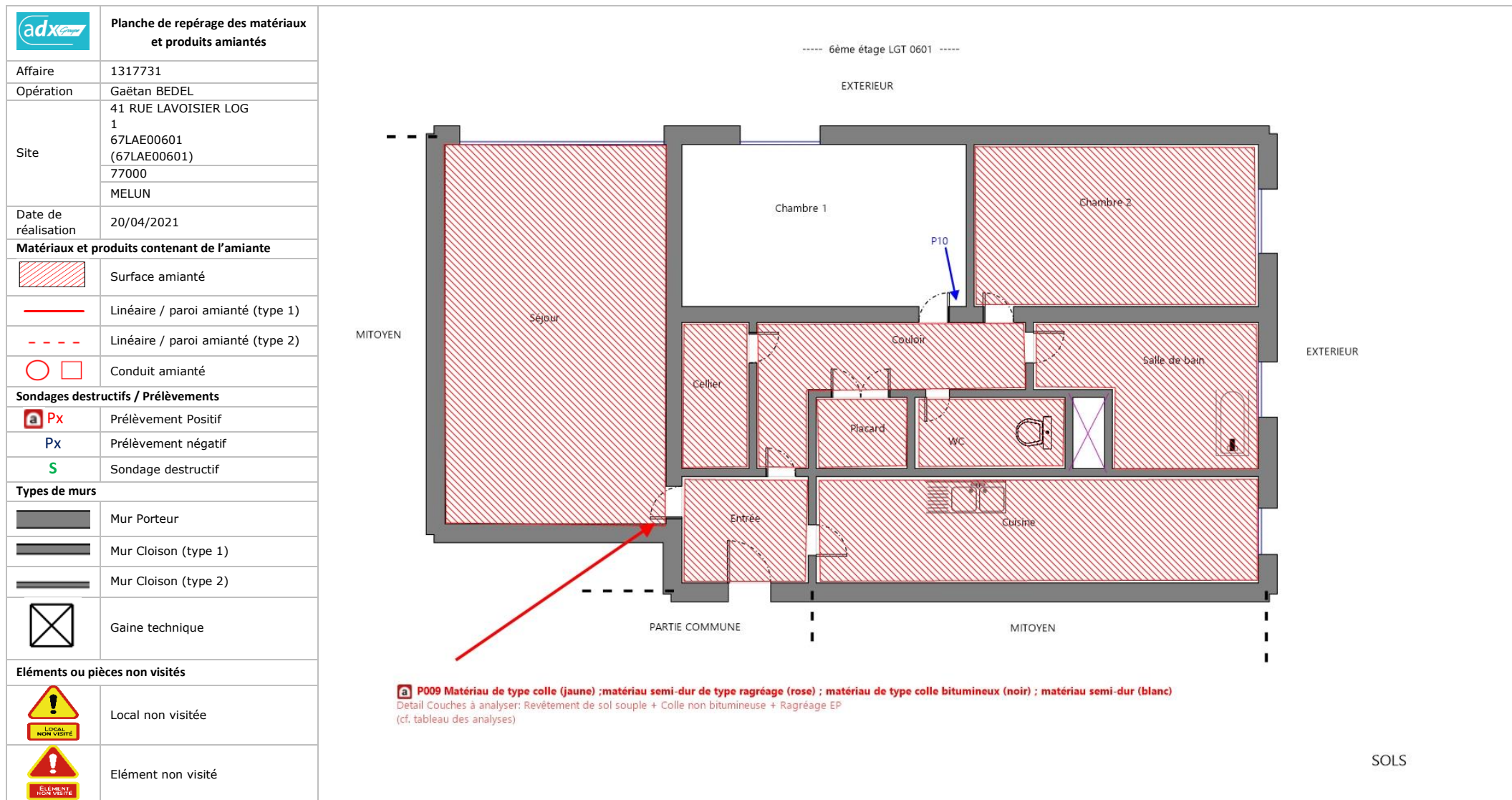

	<b>Planche de repérage des matériaux et produits amiantés</b>
Affaire	1317731
Opération	Gaëtan BEDEL
Site	41 RUE LAVOISIER LOG 1
	67LAE00601 (67LAE00601)
	77000
	MELUN
Date de réalisation	20/04/2021
<b>Matériaux et produits contenant de l'amiante</b>	
	Surface amianté
	Linéaire / paroi amianté (type 1)
	Linéaire / paroi amianté (type 2)
	Conduit amianté
<b>Sondages destructifs / Prélèvements</b>	
	Px Prélèvement Positif
	Px Prélèvement négatif
	S Sondage destructif
<b>Types de murs</b>	
	Mur Porteur
	Mur Cloison (type 1)
	Mur Cloison (type 2)
	Gaine technique
<b>Eléments ou pièces non visités</b>	
	Local non visitée
	Elément non visité

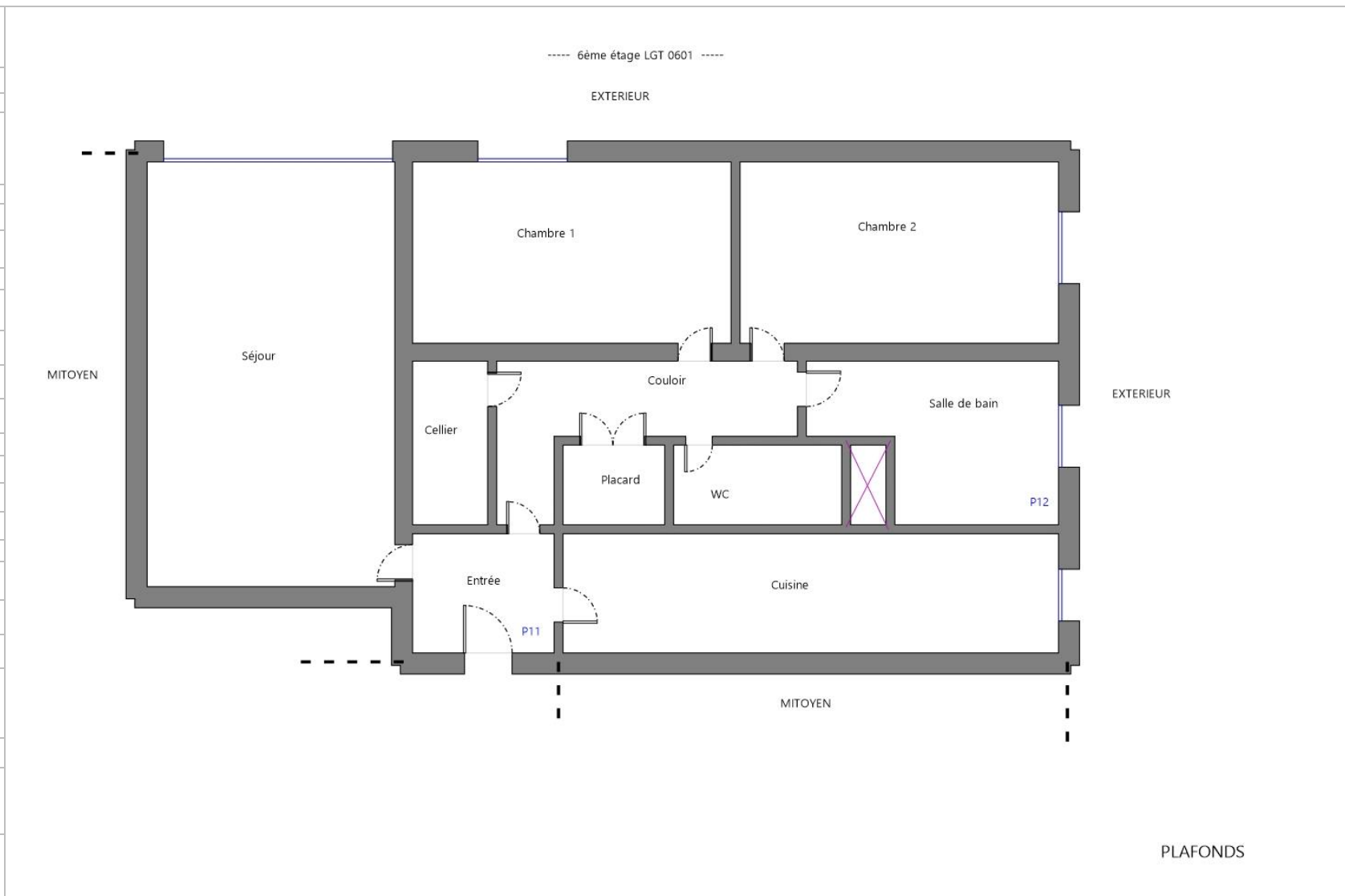

**Tableau des analyses réalisées:**

Echantillon	Description Expert	Description laboratoire	Résultat Laboratoire
P001	<u>Identifiant:</u> ZPSO001 <u>Description:</u> Peinture décorative + Enduit à base de plâtre lissé ou taloché	- Matériau de type peinture (blanc) ; matériau de type maillage de fibres (blanc) ; matériau semi-dur de type enduit (beige) ; matériau dur de type mortier, béton, chape (gris) : Absence d'amiante	Absence d'amiante
P002	<u>Identifiant:</u> ZPSO001 <u>Description:</u> Peinture décorative + Enduit à base de plâtre lissé ou taloché	- Matériau de type peinture (blanc) ; matériau de type maillage de fibres (blanc) ; matériau semi-dur de type enduit (beige) ; matériau dur de type mortier, béton, chape (gris) : Absence d'amiante	Absence d'amiante
P003	<u>Identifiant:</u> ZPSO002 <u>Description:</u> Peinture décorative + Enduit à base de plâtre lissé ou taloché + plâtre	- Matériau de type peinture (blanc) ; matériau de type maillage de fibres (blanc) ; matériau semi-dur de type enduit (beige) : Absence d'amiante	Absence d'amiante
P004	<u>Identifiant:</u> ZPSO002 <u>Description:</u> Peinture décorative + Enduit à base de plâtre lissé ou taloché + plâtre	- Matériau de type peinture (blanc) ; matériau de type peinture (beige) ; matériau semi-dur de type enduit (blanc) : Absence d'amiante	Absence d'amiante
P005	<u>Identifiant:</u> ZPSO003 <u>Description:</u> Peinture décorative + Enduit à base de plâtre lissé ou taloché	- Matériau fibreux de type papier peint (beige) ; matériau de type peinture (blanc) ; matériau dur de type mortier, béton, chape (gris) : Absence d'amiante	Absence d'amiante
P006	<u>Identifiant:</u> ZPSO003 <u>Description:</u> Peinture décorative + Enduit à base de plâtre lissé ou taloché	- Matériau de type peinture (de différentes couleurs) ; matériau semi-dur de type enduit (beige) : Absence d'amiante	Absence d'amiante
P007	<u>Identifiant:</u> ZPSO004 <u>Description:</u> Colle de faïence + Joint de faïence	- Matériau dur de type carrelage, faïence (blanc) matériau dur de type ciment- colle (blanc) ; matériau semi-dur (blanc) : Absence d'amiante	Absence d'amiante
P008	<u>Identifiant:</u> ZPSO005 <u>Description:</u> Colle de faïence + Joint de faïence	- Matériau dur de type carrelage, faïence (blanc) ; matériau de type peinture (blanc) ; matériau de type peinture (bleu) ; matériau dur de type ciment-colle (blanc) : Absence d'amiante	Absence d'amiante
P009	<u>Identifiant:</u> ZPSO006 <u>Description:</u> Revêtement de sol souple + Colle non bitumineuse + Ragréage	- Phase 1 Matériau souple de type revêtement de sol (orange) Absence d'amiante - Phase 2 Matériau de type colle (jaune) ; matériau semi-dur de type ragréage (rose) ; matériau de type colle bitumineux (noir) ; matériau semi-dur (blanc) Présence d'amiante	Présence d'amiante
P010	<u>Identifiant:</u> ZPSO006 <u>Description:</u> Revêtement de sol souple + Colle non bitumineuse + Ragréage	- Phase 1 Matériau souple de type revêtement de sol (orange) Absence d'amiante - Phase 2 Matériau de type colle (jaune) ; matériau semi-dur de type ragréage (gris) Absence d'amiante	Absence d'amiante
P011	<u>Identifiant:</u> ZPSO007 <u>Description:</u> Peinture décorative + Enduit à base de plâtre lissé ou taloché	- Matériau de type peinture (de différentes couleurs) ; matériau semi-dur de type enduit (beige) : Absence d'amiante	Absence d'amiante
P012	<u>Identifiant:</u> ZPSO007 <u>Description:</u> Peinture décorative + Enduit à base de plâtre lissé ou taloché	- Matériau de type peinture (de différentes couleurs) ; matériau semi-dur de type enduit (beige) : Absence d'amiante	Absence d'amiante
P013	<u>Identifiant:</u> ZPSO008 <u>Description:</u> Peinture décorative	- Matériau de type peinture (blanc) ; matériau de type peinture (orange) en traces : Absence d'amiante	Absence d'amiante
P014	<u>Identifiant:</u> ZPSO008 <u>Description:</u> Peinture décorative	- Matériau de type peinture (de différentes couleurs) : Absence d'amiante	Absence d'amiante
P015	<u>Identifiant:</u> ZPSO009 <u>Description:</u> Plaques souples bitumineuses antivibratiles	- Matériau semi-dur (bitumineux) (noir) : Absence d'amiante	Absence d'amiante

## 6. CONDITIONS DE REALISATION DU REPERAGE

### Programme de repérage :

Le programme de repérage de la mission décrite en tête du présent rapport est exhaustif et nécessite des sondages destructifs et/ou des démontages particuliers, de manière à suivre rigoureusement le périmètre de travaux définis avec le donneur d'ordre et l'annexe A de la norme NF X 46-020 d'Aout 2017.

Lorsque, dans des cas très exceptionnels et justifiés certaines parties d'ouvrages ne sont pas accessibles avant que les travaux ne commencent, l'opérateur de repérage émet les réserves et préconise les investigations complémentaires qui devront être réalisées entre les différentes étapes des travaux.

### Ne font pas partie du repérage :

- Les machineries en place (ascenseur / ventilation) (en service et nécessitant une habilitation particulière pour y pénétrer)
- Les locaux « Poste de Transformation » (en service et nécessitant une habilitation particulière pour y pénétrer)
- Les locaux ou parties de locaux n'ayant pu être inspectés et listés dans le tableau page précédente
- Les ouvrages et réseaux enterrés

### Sondages :

Dans un premier temps, l'opérateur de repérage recherche et constate de visu la présence de matériaux et produits qui correspondent aux composants ou parties de composants listés en annexe 1 de l'Arrêté du 16 juillet 2019 sont susceptibles de contenir de l'amiante. S'il a connaissance d'autres produits ou matériaux réputés contenir de l'amiante, il les repère également. L'inspection des ouvrages doit être exhaustive. Le repérage peut nécessiter des sondages destructifs ou des démontages particuliers. Notamment, il convient de procéder aux investigations suivantes :

- Les plénums doivent être inspectés
- Les gaines techniques doivent être contrôlées
- Les cloisons démontables doivent être examinées (têtes, pieds et joints de la cloison, réservations) ;

- Les éléments de façade, gaines maçonnées, joints de cloisons devront être sondés ou démontés s'il y a présomption de présence de matériaux contenant de l'amiante.

Lorsque, dans des cas très exceptionnels, qui doivent être justifiés, certaines parties d'ouvrages ne sont pas accessibles avant que la démolition / les travaux ne commence(nt), l'opérateur de repérage émet les réserves correspondantes et préconise les investigations complémentaires qui devront être réalisées entre les différentes étapes de la démolition/les travaux.

Chaque sondage est décrit dans la section 7 « Description des investigations réalisées ». Ils sont réalisés en partant de la surface du support jusqu'à l'élément structurel du bâtiment.

En respect de l'Annexe C de la norme NF X 46-020, les s réalisés dans le cadre du présent repérage concernent tout ou partie de l'épaisseur des matériaux.

Les mesures de prévention collective, le choix des équipements de protection individuelle et du matériel à utiliser sont issus de l'évaluation des risques réalisée préalablement à l'intervention, selon le mode opératoire d'ADX Groupe dans lequel est détaillée la méthodologie de prélèvements.

### Établissement des zones présentant des similitudes d'ouvrage (ZPSO)

La recherche et la détermination des ZPSO est une démarche réalisée au cours de l'ensemble des étapes de la mission, dans le but final d'aboutir à l'identification et la localisation des ZPSO contenant ou non de l'amiante. Chaque ZPSO sera donc identifiée par un ouvrage de référence, choisi comme le plus représentatif des ouvrages similaires. Parmi les ouvrages composant l'immeuble bâti, l'opérateur de repérage prend en compte un certain nombre de critères pour déterminer chacun des ouvrages de référence

Le nombre de sondages à réaliser sera directement impacté par le caractère continu ou discontinu de la ZPSO.



### MESURES A PRENDRE EN FONCTION DE L'ETAT DE CONSERVATION DES MATERIAUX AMIANTES :

**Important :** Dans le cadre du diagnostic amiante avant travaux les états de conservation ne sont donnés qu'à titre informatif dans le cas où les matériaux amiantés seraient conservés à l'issue des travaux. Ces états de conservation ne peuvent en aucun cas se substituer à l'analyse des risques des entreprises intervenantes.

#### FLOCAGES, CALORIFUGEAGES & FAUX-PLAFONDS CONTENANT DE L'AMIANTE (MESURES OBLIGATOIRES)

- N=1 : Contrôle triennal de l'état de conservation
- N=2 : Effectuer des mesures d'empoussièrement de l'air
- N=3 : Effectuer des travaux de retrait ou de confinement sous 36 mois  
(Voir fiche(s) d'évaluation ci-après)

#### AUTRES MATERIAUX OU PRODUITS CONTENANT DE L'AMIANTE (MESURES D'ORDRE GENERALE)

- EP : Surveiller l'évolution de l'état de conservation.
- AC1 : Recouvrir le matériau d'une couche de protection.
- AC2 : Supprimer ou remplacer le composant.

### Écart, adjonction ou suppression par rapport à la norme NF X 46-020 :

Information relative aux conditions spécifiques du repérage, telles que les conditions d'inaccessibilité, l'impossibilité de réaliser un prélèvement destructif, etc. :

#### Synthèse des ZPSO Incohérente

ZPSO	Niveau	Localisation	Zone	Description de l'échantillon réalisé*
ZPSO006	6ème étage LGT 0601	Entrée; Séjour; Couloir; Cellier; Chambre 1; Chambre 2; Salle de bain; WC; Placard; Cuisine	Sol	<p><b>Analyse : P009</b></p> <ul style="list-style-type: none"> <li>- Phase 1 Matériau souple de type revêtement de sol (orange) (Absence d'amiante)</li> <li>- Phase 2 Matériau de type colle (jaune) ; matériau semi-dur de type ragréage (rose) ; matériau de type colle bitumineux (noir) ; matériau semi-dur (blanc) (Présence d'amiante)</li> </ul> <p><b>Analyse : P010</b></p> <ul style="list-style-type: none"> <li>- Phase 1 Matériau souple de type revêtement de sol (orange) (Absence d'amiante)</li> <li>- Phase 2 Matériau de type colle (jaune) ; matériau semi-dur de type ragréage (gris) (Absence d'amiante)</li> </ul>

Après vérification d'adx-Groupe et de son laboratoire d'analyse qu'aucune pollution croisée n'a été identifiée au niveau du laboratoire et du prélèvement, l'hétérogénéité du matériau/produit de la ZPSO n° peut s'expliquer selon la norme NFX 46-020 par :

- une faible quantité d'amiante mélangé manuellement, lors de la fabrication ;
- une faible quantité d'amiante naturel présente dans la charge minérale utilisée à la fabrication ;
- la pose d'un enduit sur une surface avec des reliquats d'un produit amianté non complètement enlevé ;

À ce stade, il convient de conduire une réflexion (si nécessaire collégiale) afin de déterminer, à partir d'éléments factuels (techniques constructives et/ou procédés de fabrication et/ou de mise en œuvre, etc.) la cause probable de cette hétérogénéité.

*Cf norme 46-020 d'Aout 2017 :*

*[...]“Si un (des) échantillon(s) est (sont) prélevé(s), au retour du résultat du laboratoire, l'opérateur de repérage recole le résultat du laboratoire et les informations recueillies au préalable.*

*- En cas d'incohérence, la zone de similitude d'ouvrage n'est pas automatiquement validée. L'opérateur de repérage doit réévaluer ses hypothèses. Il peut notamment être amené à retourner sur site pour définir de nouvelles zones présentant des similitudes d'ouvrage”[...]*

Dans le cadre du diagnostic amiante avant travaux les états de conservation ne sont donnés qu'à titre informatif dans le cas où les matériaux amiantés seraient conservés à l'issue des travaux.

ADX GROUPE a choisi d'utiliser les critères non subjectifs de l'évaluation de l'état de conservation des matériaux de la liste B. Ces états de conservation ne peuvent en aucun cas se substituer à l'analyse des risques des entreprises intervenantes.

Les écarts suivants sont à signaler :

Sur demande du donneur d'ordre, les pièces sèches et pièces humides n'ont pas été séparés.

Par conséquent, le rapport ne respecte pas les préconisations de NFX 46-020

Observations	Oui	Non	Sans Objet
Plan de prévention réalisé avant intervention sur site	X	-	-
Vide sanitaire accessible			X
Combles ou toiture accessibles et visitables			X

## 7. PROGRAMME DE REPERAGE, DESCRIPTION DES INVESTIGATIONS REALISEES

Descriptif des sondages et prélèvements effectués pour les ouvrages objet de la mission selon l'annexe A de la norme NFX 46 020 d'Aout 2017

### 1 - Couvertures, Toitures, Terrasses et étanchéités

**Sans objet**

### 2 - Parois verticales extérieures et Façades

**Sans objet**

### 3 - Parois verticales intérieures

#### ZPSO001 : Peinture décorative + Enduit à base de plâtre lissé ou taloché

Niveau : 6ème étage LGT 0601

Localisation	n° de sondage	Zone	Prélèvement effectué / Sondage et extension	Echantillon	Etat de conservation	Analyse	Photo
Entrée	1	Mur de refend	Oui 6ème étage LGT 0601 - Entrée : Mur A	<u>Identifiant:</u> ZPSO001 <u>Echantillon:</u> 1317731/P001, réf. labo.: 21RI028751-001 1317731/P002, réf. labo.: 21RI028751-002 <u>Description:</u> Peinture décorative + Enduit à base de plâtre lissé ou taloché <u>Composant de la construction:</u> 3 - Parois verticales intérieures - Revêtements de murs, poteaux, cloisons, gaines, coffres + 3 - Parois verticales intérieures - Murs et cloisons maçonnés <u>Partie à sonder:</u> Peinture décorative + Enduit à base de plâtre lissé ou taloché <u>Justificatif:</u> Après analyse en laboratoire		<u>Analyse:</u> P001 <u>Partie analysée par le laboratoire:</u> - Matériau de type peinture (blanc) ; matériau de type maillage de fibres (blanc) ; matériau semi-dur de type enduit (beige) ; matériau dur de type mortier, béton, chape (gris) : Absence d'amiante	

Séjour	2	Mur de refend	Sondage et extension de la ZPSO du ou des prélèvement(s) : P001, P002	<p><u>Identifiant:</u> ZPSO001 <u>Echantillon:</u> 1317731/P001, réf. labo.: 21RI028751-001 1317731/P002, réf. labo.: 21RI028751-002 <u>Description:</u> Peinture décorative + Enduit à base de plâtre lissé ou taloché <u>Composant de la construction:</u> 3 - Parois verticales intérieures - Revêtements de murs, poteaux, cloisons, gaines, coffres + 3 - Parois verticales intérieures - Murs et cloisons maçonnés <u>Partie à sonder:</u> Peinture décorative + Enduit à base de plâtre lissé ou taloché <u>Justificatif:</u> Après analyse en laboratoire</p>		<u>Analyse:</u> P001, P002	Idem photo : P001; P002
Couloir	3	Mur de refend	Sondage et extension de la ZPSO du ou des prélèvement(s) : P001, P002	<p><u>Identifiant:</u> ZPSO001 <u>Echantillon:</u> 1317731/P001, réf. labo.: 21RI028751-001 1317731/P002, réf. labo.: 21RI028751-002 <u>Description:</u> Peinture décorative + Enduit à base de plâtre lissé ou taloché <u>Composant de la construction:</u> 3 - Parois verticales intérieures - Revêtements de murs, poteaux, cloisons, gaines, coffres + 3 - Parois verticales intérieures - Murs et cloisons maçonnés <u>Partie à sonder:</u> Peinture décorative + Enduit à base de plâtre lissé ou taloché <u>Justificatif:</u> Après analyse en laboratoire</p>		<u>Analyse:</u> P001, P002	Idem photo : P001; P002
Cellier	4	Mur de refend	Sondage et extension de la ZPSO du ou des prélèvement(s) : P001, P002	<p><u>Identifiant:</u> ZPSO001 <u>Echantillon:</u> 1317731/P001, réf. labo.: 21RI028751-001 1317731/P002, réf. labo.: 21RI028751-002 <u>Description:</u> Peinture décorative + Enduit à base de plâtre lissé ou taloché <u>Composant de la construction:</u> 3 - Parois verticales intérieures - Revêtements de murs, poteaux, cloisons, gaines, coffres + 3 - Parois verticales intérieures - Murs et cloisons maçonnés <u>Partie à sonder:</u> Peinture décorative + Enduit à base de plâtre lissé ou taloché <u>Justificatif:</u> Après analyse en laboratoire</p>		<u>Analyse:</u> P001, P002	Idem photo : P001; P002

Chambre 1	5	Mur de refend	Sondage et extension de la ZPSO du ou des prélèvement(s) : P001, P002	<p><u>Identifiant:</u> ZPSO001 <u>Echantillon:</u> 1317731/P001, réf. labo.: 21RI028751-001 1317731/P002, réf. labo.: 21RI028751-002 <u>Description:</u> Peinture décorative + Enduit à base de plâtre lissé ou taloché <u>Composant de la construction:</u> 3 - Parois verticales intérieures - Revêtements de murs, poteaux, cloisons, gaines, coffres + 3 - Parois verticales intérieures - Murs et cloisons maçonnés <u>Partie à sonder:</u> Peinture décorative + Enduit à base de plâtre lissé ou taloché <u>Justificatif:</u> Après analyse en laboratoire</p>		<u>Analyse:</u> P001, P002	Idem photo : P001; P002
Chambre 2	6	Mur de refend	Sondage et extension de la ZPSO du ou des prélèvement(s) : P001, P002	<p><u>Identifiant:</u> ZPSO001 <u>Echantillon:</u> 1317731/P001, réf. labo.: 21RI028751-001 1317731/P002, réf. labo.: 21RI028751-002 <u>Description:</u> Peinture décorative + Enduit à base de plâtre lissé ou taloché <u>Composant de la construction:</u> 3 - Parois verticales intérieures - Revêtements de murs, poteaux, cloisons, gaines, coffres + 3 - Parois verticales intérieures - Murs et cloisons maçonnés <u>Partie à sonder:</u> Peinture décorative + Enduit à base de plâtre lissé ou taloché <u>Justificatif:</u> Après analyse en laboratoire</p>		<u>Analyse:</u> P001, P002	Idem photo : P001; P002
Salle de bain	7	Mur de refend	Sondage et extension de la ZPSO du ou des prélèvement(s) : P001, P002	<p><u>Identifiant:</u> ZPSO001 <u>Echantillon:</u> 1317731/P001, réf. labo.: 21RI028751-001 1317731/P002, réf. labo.: 21RI028751-002 <u>Description:</u> Peinture décorative + Enduit à base de plâtre lissé ou taloché <u>Composant de la construction:</u> 3 - Parois verticales intérieures - Revêtements de murs, poteaux, cloisons, gaines, coffres + 3 - Parois verticales intérieures - Murs et cloisons maçonnés <u>Partie à sonder:</u> Peinture décorative + Enduit à base de plâtre lissé ou taloché <u>Justificatif:</u> Après analyse en laboratoire</p>		<u>Analyse:</u> P001, P002	Idem photo : P001; P002

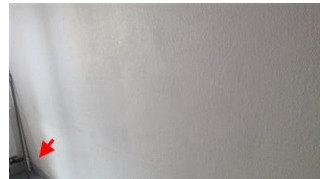

Cuisine	8	Mur de refend	Oui 6ème étage LGT 0601 - Cuisine : Mur D	<p><u>Identifiant:</u> ZPSO001  <u>Echantillon:</u>            1317731/P001, réf. labo.: 21RI028751-001            1317731/P002, réf. labo.: 21RI028751-002  <u>Description:</u> Peinture décorative + Enduit à base de plâtre lissé ou taloché  <u>Composant de la construction:</u> 3 - Parois verticales intérieures - Revêtements de murs, poteaux, cloisons, gaines, coffres + 3 - Parois verticales intérieures - Murs et cloisons maçonnés  <u>Partie à sonder:</u> Peinture décorative + Enduit à base de plâtre lissé ou taloché  <u>Justificatif:</u> Après analyse en laboratoire</p>		<p><u>Analyse:</u> P002  <u>Partie analysée par le laboratoire:</u>            - Matériau de type peinture (blanc) ;            matériau de type maillage de fibres (blanc) ;            matériau semi-dur de type enduit (beige) ;            matériau dur de type mortier, béton, chape (gris) : Absence d'amiante</p>	
---------	---	---------------	---	--	--	--	---

**ZPSO002 : Peinture décorative + Enduit à base de plâtre lissé ou taloché + plâtre**

**Niveau : 6ème étage LGT 0601**

Localisation	n° de sondage	Zone	Prélèvement effectué / Sondage et extension	Echantillon	Etat de conservation	Analyse	Photo
Entrée	1	Cloison	Oui 6ème étage LGT 0601 - Entrée : Mur C	<p><u>Identifiant:</u> ZPSO002</p> <p><u>Echantillon:</u> 1317731/P003, réf. labo.: 21RI028751-003 1317731/P004, réf. labo.: 21RI028751-004</p> <p><u>Description:</u> Peinture décorative + Enduit à base de plâtre lissé ou taloché + plâtre</p> <p><u>Composant de la construction:</u> 3 - Parois verticales intérieures - Revêtements de murs, poteaux, cloisons, gaines, coffres + 3 - Parois verticales intérieures - Murs et cloisons maçonnés</p> <p><u>Partie à sonder:</u> Peinture décorative + Enduit à base de plâtre lissé ou taloché + plâtre</p> <p><u>Justificatif:</u> Après analyse en laboratoire</p>		<p><u>Analyse:</u> P003</p> <p><u>Partie analysée par le laboratoire:</u> - Matériau de type peinture (blanc) ; matériau de type maillage de fibres (blanc) ; matériau semi-dur de type enduit (beige) ; Absence d'amiante</p>	
Couloir	2	Cloison	Sondage et extension de la ZPSO du ou des prélèvement(s) : P003, P004	<p><u>Identifiant:</u> ZPSO002</p> <p><u>Echantillon:</u> 1317731/P003, réf. labo.: 21RI028751-003 1317731/P004, réf. labo.: 21RI028751-004</p> <p><u>Description:</u> Peinture décorative + Enduit à base de plâtre lissé ou taloché + plâtre</p> <p><u>Composant de la construction:</u> 3 - Parois verticales intérieures - Revêtements de murs, poteaux, cloisons, gaines, coffres + 3 - Parois verticales intérieures - Murs et cloisons maçonnés</p> <p><u>Partie à sonder:</u> Peinture décorative + Enduit à base de plâtre lissé ou taloché + plâtre</p> <p><u>Justificatif:</u> Après analyse en laboratoire</p>		<p><u>Analyse:</u> P003, P004</p>	Idem photo : P003; P004
Cellier	3	Cloison	Sondage et extension de la ZPSO du ou des prélèvement(s) : P003, P004	<p><u>Identifiant:</u> ZPSO002</p> <p><u>Echantillon:</u> 1317731/P003, réf. labo.: 21RI028751-003 1317731/P004, réf. labo.: 21RI028751-004</p> <p><u>Description:</u> Peinture décorative + Enduit à base de plâtre lissé ou taloché + plâtre</p> <p><u>Composant de la construction:</u> 3 - Parois verticales intérieures - Revêtements de murs, poteaux, cloisons, gaines, coffres + 3 - Parois verticales intérieures - Murs et cloisons maçonnés</p> <p><u>Partie à sonder:</u> Peinture décorative + Enduit à base de plâtre lissé ou taloché + plâtre</p> <p><u>Justificatif:</u> Après analyse en laboratoire</p>		<p><u>Analyse:</u> P003, P004</p>	Idem photo : P003; P004

Chambre 1	4	Cloison	Sondage et extension de la ZPSO du ou des prélèvement(s) : P003, P004	<p><u>Identifiant:</u> ZPSO002 <u>Echantillon:</u> 1317731/P003, réf. labo.: 21RI028751-003 1317731/P004, réf. labo.: 21RI028751-004 <u>Description:</u> Peinture décorative + Enduit à base de plâtre lissé ou taloché + plâtre <u>Composant de la construction:</u> 3 - Parois verticales intérieures - Revêtements de murs, poteaux, cloisons, gaines, coffres + 3 - Parois verticales intérieures - Murs et cloisons maçonnés <u>Partie à sonder:</u> Peinture décorative + Enduit à base de plâtre lissé ou taloché + plâtre <u>Justificatif:</u> Après analyse en laboratoire</p>		<u>Analyse:</u> P003, P004	Idem photo : P003; P004
Chambre 2	5	Cloison	Sondage et extension de la ZPSO du ou des prélèvement(s) : P003, P004	<p><u>Identifiant:</u> ZPSO002 <u>Echantillon:</u> 1317731/P003, réf. labo.: 21RI028751-003 1317731/P004, réf. labo.: 21RI028751-004 <u>Description:</u> Peinture décorative + Enduit à base de plâtre lissé ou taloché + plâtre <u>Composant de la construction:</u> 3 - Parois verticales intérieures - Revêtements de murs, poteaux, cloisons, gaines, coffres + 3 - Parois verticales intérieures - Murs et cloisons maçonnés <u>Partie à sonder:</u> Peinture décorative + Enduit à base de plâtre lissé ou taloché + plâtre <u>Justificatif:</u> Après analyse en laboratoire</p>		<u>Analyse:</u> P003, P004	Idem photo : P003; P004
Salle de bain	6	Cloison	Sondage et extension de la ZPSO du ou des prélèvement(s) : P003, P004	<p><u>Identifiant:</u> ZPSO002 <u>Echantillon:</u> 1317731/P003, réf. labo.: 21RI028751-003 1317731/P004, réf. labo.: 21RI028751-004 <u>Description:</u> Peinture décorative + Enduit à base de plâtre lissé ou taloché + plâtre <u>Composant de la construction:</u> 3 - Parois verticales intérieures - Revêtements de murs, poteaux, cloisons, gaines, coffres + 3 - Parois verticales intérieures - Murs et cloisons maçonnés <u>Partie à sonder:</u> Peinture décorative + Enduit à base de plâtre lissé ou taloché + plâtre <u>Justificatif:</u> Après analyse en laboratoire</p>		<u>Analyse:</u> P003, P004	Idem photo : P003; P004

WC	7	Cloison	Sondage et extension de la ZPSO du ou des prélèvement(s) : P003, P004	<p><u>Identifiant:</u> ZPSO002</p> <p><u>Echantillon:</u> 1317731/P003, réf. labo.: 21RI028751-003 1317731/P004, réf. labo.: 21RI028751-004</p> <p><u>Description:</u> Peinture décorative + Enduit à base de plâtre lissé ou taloché + plâtre</p> <p><u>Composant de la construction:</u> 3 - Parois verticales intérieures - Revêtements de murs, poteaux, cloisons, gaines, coffres + 3 - Parois verticales intérieures - Murs et cloisons maçonnés</p> <p><u>Partie à sonder:</u> Peinture décorative + Enduit à base de plâtre lissé ou taloché + plâtre</p> <p><u>Justificatif:</u> Après analyse en laboratoire</p>	<p><u>Analyse:</u> P003, P004</p>	Idem photo : P003; P004
Placard	8	Cloison	Sondage et extension de la ZPSO du ou des prélèvement(s) : P003, P004	<p><u>Identifiant:</u> ZPSO002</p> <p><u>Echantillon:</u> 1317731/P003, réf. labo.: 21RI028751-003 1317731/P004, réf. labo.: 21RI028751-004</p> <p><u>Description:</u> Peinture décorative + Enduit à base de plâtre lissé ou taloché + plâtre</p> <p><u>Composant de la construction:</u> 3 - Parois verticales intérieures - Revêtements de murs, poteaux, cloisons, gaines, coffres + 3 - Parois verticales intérieures - Murs et cloisons maçonnés</p> <p><u>Partie à sonder:</u> Peinture décorative + Enduit à base de plâtre lissé ou taloché + plâtre</p> <p><u>Justificatif:</u> Après analyse en laboratoire</p>	<p><u>Analyse:</u> P003, P004</p>	Idem photo : P003; P004
Cuisine	9	Cloison	Oui 6ème étage LGT 0601 - Cuisine : Mur A	<p><u>Identifiant:</u> ZPSO002</p> <p><u>Echantillon:</u> 1317731/P003, réf. labo.: 21RI028751-003 1317731/P004, réf. labo.: 21RI028751-004</p> <p><u>Description:</u> Peinture décorative + Enduit à base de plâtre lissé ou taloché + plâtre</p> <p><u>Composant de la construction:</u> 3 - Parois verticales intérieures - Revêtements de murs, poteaux, cloisons, gaines, coffres + 3 - Parois verticales intérieures - Murs et cloisons maçonnés</p> <p><u>Partie à sonder:</u> Peinture décorative + Enduit à base de plâtre lissé ou taloché + plâtre</p> <p><u>Justificatif:</u> Après analyse en laboratoire</p>	<p><u>Analyse:</u> P004</p> <p><u>Partie analysée par le laboratoire:</u> - Matériau de type peinture (blanc) ; matériau de type peinture (beige) ; matériau semi-dur de type enduit (blanc) : Absence d'amiante</p>	

**ZPSO003 : Peinture décorative + Enduit à base de plâtre lissé ou taloché**

**Niveau : 6ème étage LGT 0601**

Localisation	n° de sondage	Zone	Prélèvement effectué / Sondage et extension	Echantillon	Etat de conservation	Analyse	Photo
Séjour	1	Mur donnant sur extérieur	Sondage et extension de la ZPSO du ou des prélèvement(s) : P005, P006	<p><u>Identifiant:</u> ZPSO003  <u>Echantillon:</u>            1317731/P005, réf. labo.: 21RI028751-005            1317731/P006, réf. labo.: 21RI028751-006  <u>Description:</u> Peinture décorative + Enduit à base de plâtre lissé ou taloché  <u>Composant de la construction:</u> 3 - Parois verticales intérieures - Revêtements de murs, poteaux, cloisons, gaines, coffres + 3 - Parois verticales intérieures - Murs et cloisons maçonnés  <u>Partie à sonder:</u> Peinture décorative + Enduit à base de plâtre lissé ou taloché  <u>Justificatif:</u> Après analyse en laboratoire</p>		<p><u>Analyse:</u>            P005, P006</p>	Idem photo : P005; P006
Chambre 1	2	Mur donnant sur extérieur	Oui 6ème étage LGT 0601 - Chambre 1 : Mur C	<p><u>Identifiant:</u> ZPSO003  <u>Echantillon:</u>            1317731/P005, réf. labo.: 21RI028751-005            1317731/P006, réf. labo.: 21RI028751-006  <u>Description:</u> Peinture décorative + Enduit à base de plâtre lissé ou taloché  <u>Composant de la construction:</u> 3 - Parois verticales intérieures - Revêtements de murs, poteaux, cloisons, gaines, coffres + 3 - Parois verticales intérieures - Murs et cloisons maçonnés  <u>Partie à sonder:</u> Peinture décorative + Enduit à base de plâtre lissé ou taloché  <u>Justificatif:</u> Après analyse en laboratoire</p>		<p><u>Analyse:</u>            P005  <u>Partie analysée par le laboratoire:</u>            - Matériau fibreux de type papier peint (beige) ; matériau de type peinture (blanc) ; matériau dur de type mortier, béton, chape (gris) : Absence d'amiante</p>	
Chambre 2	3	Mur donnant sur extérieur	Sondage et extension de la ZPSO du ou des prélèvement(s) : P005, P006	<p><u>Identifiant:</u> ZPSO003  <u>Echantillon:</u>            1317731/P005, réf. labo.: 21RI028751-005            1317731/P006, réf. labo.: 21RI028751-006  <u>Description:</u> Peinture décorative + Enduit à base de plâtre lissé ou taloché  <u>Composant de la construction:</u> 3 - Parois verticales intérieures - Revêtements de murs, poteaux, cloisons, gaines, coffres + 3 - Parois verticales intérieures - Murs et cloisons maçonnés  <u>Partie à sonder:</u> Peinture décorative + Enduit à base de plâtre lissé ou taloché  <u>Justificatif:</u> Après analyse en laboratoire</p>		<p><u>Analyse:</u>            P005, P006</p>	Idem photo : P005; P006

Salle de bain	4	Mur donnant sur extérieur	Sondage et extension de la ZPSO du ou des prélèvement(s) : P005, P006	<p><u>Identifiant:</u> ZPSO003  <u>Echantillon:</u>            1317731/P005, réf. labo.: 21RI028751-005            1317731/P006, réf. labo.: 21RI028751-006  <u>Description:</u> Peinture décorative + Enduit à base de plâtre lissé ou taloché  <u>Composant de la construction:</u> 3 - Parois verticales intérieures - Revêtements de murs, poteaux, cloisons, gaines, coffres + 3 - Parois verticales intérieures - Murs et cloisons maçonnés  <u>Partie à sonder:</u> Peinture décorative + Enduit à base de plâtre lissé ou taloché  <u>Justificatif:</u> Après analyse en laboratoire</p>		<p><u>Analyse:</u> P005, P006</p>	Idem photo : P005; P006
Cuisine	5	Mur donnant sur extérieur	Oui 6ème étage LGT 0601 - Cuisine : Mur C	<p><u>Identifiant:</u> ZPSO003  <u>Echantillon:</u>            1317731/P005, réf. labo.: 21RI028751-005            1317731/P006, réf. labo.: 21RI028751-006  <u>Description:</u> Peinture décorative + Enduit à base de plâtre lissé ou taloché  <u>Composant de la construction:</u> 3 - Parois verticales intérieures - Revêtements de murs, poteaux, cloisons, gaines, coffres + 3 - Parois verticales intérieures - Murs et cloisons maçonnés  <u>Partie à sonder:</u> Peinture décorative + Enduit à base de plâtre lissé ou taloché  <u>Justificatif:</u> Après analyse en laboratoire</p>		<p><u>Analyse:</u> P006  <u>Partie analysée par le laboratoire:</u>            - Matériau de type peinture (de différentes couleurs) ; matériau semi-dur de type enduit (beige) : Absence d'amiante</p>	

## ZPSO004 : Colle de faïence + Joint de faïence

### Niveau : 6ème étage LGT 0601

Localisation	n° de sondage	Zone	Prélèvement effectué / Sondage et extension	Echantillon	Etat de conservation	Analyse	Photo
Cuisine	1	Faïence mur B	Oui 6ème étage LGT 0601 - Cuisine : Mur B	<u>Identifiant:</u> ZPSO004 <u>Réf. échantillon:</u> 1317731/P007 <u>Réf. laboratoire:</u> 21RI028751-007 <u>Description:</u> Colle de faïence + Joint de faïence <u>Composant de la construction:</u> 3 - Parois verticales intérieures - Revêtements de murs, poteaux, cloisons, gaines, coffres <u>Partie à sonder:</u> Colle de faïence + Joint de faïence <u>Justificatif:</u> Après analyse en laboratoire		<u>Analyse:</u> P007 <u>Partie analysée par le laboratoire:</u> - Matériau dur de type carrelage, faïence (blanc) matériau dur de type ciment-colle (blanc) ; matériau semi-dur (blanc) : Absence d'amiante	

## ZPSO005 : Colle de faïence + Joint de faïence

### Niveau : 6ème étage LGT 0601

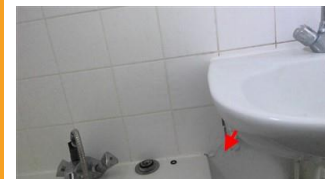
Localisation	n° de sondage	Zone	Prélèvement effectué / Sondage et extension	Echantillon	Etat de conservation	Analyse	Photo
Salle de bain	1	Faïences murs C D	Oui 6ème étage LGT 0601 - Salle de bain : Mur D	<u>Identifiant:</u> ZPSO005 <u>Réf. échantillon:</u> 1317731/P008 <u>Réf. laboratoire:</u> 21RI028751-008 <u>Description:</u> Colle de faïence + Joint de faïence <u>Composant de la construction:</u> 3 - Parois verticales intérieures - Revêtements de murs, poteaux, cloisons, gaines, coffres <u>Partie à sonder:</u> Colle de faïence + Joint de faïence <u>Justificatif:</u> Après analyse en laboratoire		<u>Analyse:</u> P008 <u>Partie analysée par le laboratoire:</u> - Matériau dur de type carrelage, faïence (blanc) ; matériau de type peinture (blanc) ; matériau de type peinture (bleu) ; matériau dur de type ciment-colle (blanc) : Absence d'amiante	

ZPSO008 : Peinture décorative							
Niveau : 6ème étage LGT 0601							
Localisation	n° de sondage	Zone	Prélèvement effectué / Sondage et extension	Echantillon	Etat de conservation	Analyse	Photo
Entrée	1	plinthes et portes	Oui 6ème étage LGT 0601 - Entrée : plinthes	<u>Identifiant:</u> ZPSO008 <u>Echantillon:</u> 1317731/P013, réf. labo.: 21RI028751-013 1317731/P014, réf. labo.: 21RI028751-014 <u>Description:</u> Peinture décorative <u>Composant de la construction:</u> 3 - Parois verticales intérieures - Revêtements de murs, poteaux, cloisons, gaines, coffres <u>Partie à sonder:</u> Peinture décorative <u>Justificatif:</u> Après analyse en laboratoire		<u>Analyse:</u> P013 <u>Partie analysée par le laboratoire:</u> - Matériau de type peinture (blanc) ; matériau de type peinture (orange) en traces : Absence d'amiante	
Séjour	2	plinthes et portes	Sondage et extension de la ZPSO du ou des prélèvement(s) : P013, P014	<u>Identifiant:</u> ZPSO008 <u>Echantillon:</u> 1317731/P013, réf. labo.: 21RI028751-013 1317731/P014, réf. labo.: 21RI028751-014 <u>Description:</u> Peinture décorative <u>Composant de la construction:</u> 3 - Parois verticales intérieures - Revêtements de murs, poteaux, cloisons, gaines, coffres <u>Partie à sonder:</u> Peinture décorative <u>Justificatif:</u> Après analyse en laboratoire		<u>Analyse:</u> P013, P014	Idem photo : P013; P014
Couloir	3	plinthes et portes	Sondage et extension de la ZPSO du ou des prélèvement(s) : P013, P014	<u>Identifiant:</u> ZPSO008 <u>Echantillon:</u> 1317731/P013, réf. labo.: 21RI028751-013 1317731/P014, réf. labo.: 21RI028751-014 <u>Description:</u> Peinture décorative <u>Composant de la construction:</u> 3 - Parois verticales intérieures - Revêtements de murs, poteaux, cloisons, gaines, coffres <u>Partie à sonder:</u> Peinture décorative <u>Justificatif:</u> Après analyse en laboratoire		<u>Analyse:</u> P013, P014	Idem photo : P013; P014
Cellier	4	plinthes et portes	Sondage et extension de la ZPSO du ou des prélèvement(s) : P013, P014	<u>Identifiant:</u> ZPSO008 <u>Echantillon:</u> 1317731/P013, réf. labo.: 21RI028751-013 1317731/P014, réf. labo.: 21RI028751-014 <u>Description:</u> Peinture décorative <u>Composant de la construction:</u> 3 - Parois verticales intérieures - Revêtements de murs, poteaux, cloisons, gaines, coffres <u>Partie à sonder:</u> Peinture décorative <u>Justificatif:</u> Après analyse en laboratoire		<u>Analyse:</u> P013, P014	Idem photo : P013; P014

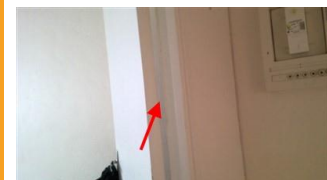

Chambre 1	5	plinthes et portes	Sondage et extension de la ZPSO du ou des prélèvement(s) : P013, P014	<p><u>Identifiant:</u> ZPSO008</p> <p><u>Echantillon:</u> 1317731/P013, réf. labo.: 21RI028751-013 1317731/P014, réf. labo.: 21RI028751-014</p> <p><u>Description:</u> Peinture décorative</p> <p><u>Composant de la construction:</u> 3 - Parois verticales intérieures - Revêtements de murs, poteaux, cloisons, gaines, coffres</p> <p><u>Partie à sonder:</u> Peinture décorative</p> <p><u>Justificatif:</u> Après analyse en laboratoire</p>		<p><u>Analyse:</u> P013, P014</p>	Idem photo : P013; P014
Chambre 2	6	plinthes et portes	Sondage et extension de la ZPSO du ou des prélèvement(s) : P013, P014	<p><u>Identifiant:</u> ZPSO008</p> <p><u>Echantillon:</u> 1317731/P013, réf. labo.: 21RI028751-013 1317731/P014, réf. labo.: 21RI028751-014</p> <p><u>Description:</u> Peinture décorative</p> <p><u>Composant de la construction:</u> 3 - Parois verticales intérieures - Revêtements de murs, poteaux, cloisons, gaines, coffres</p> <p><u>Partie à sonder:</u> Peinture décorative</p> <p><u>Justificatif:</u> Après analyse en laboratoire</p>		<p><u>Analyse:</u> P013, P014</p>	Idem photo : P013; P014
Salle de bain	7	plinthes et portes	Sondage et extension de la ZPSO du ou des prélèvement(s) : P013, P014	<p><u>Identifiant:</u> ZPSO008</p> <p><u>Echantillon:</u> 1317731/P013, réf. labo.: 21RI028751-013 1317731/P014, réf. labo.: 21RI028751-014</p> <p><u>Description:</u> Peinture décorative</p> <p><u>Composant de la construction:</u> 3 - Parois verticales intérieures - Revêtements de murs, poteaux, cloisons, gaines, coffres</p> <p><u>Partie à sonder:</u> Peinture décorative</p> <p><u>Justificatif:</u> Après analyse en laboratoire</p>		<p><u>Analyse:</u> P013, P014</p>	Idem photo : P013; P014
WC	8	plinthes et portes	Sondage et extension de la ZPSO du ou des prélèvement(s) : P013, P014	<p><u>Identifiant:</u> ZPSO008</p> <p><u>Echantillon:</u> 1317731/P013, réf. labo.: 21RI028751-013 1317731/P014, réf. labo.: 21RI028751-014</p> <p><u>Description:</u> Peinture décorative</p> <p><u>Composant de la construction:</u> 3 - Parois verticales intérieures - Revêtements de murs, poteaux, cloisons, gaines, coffres</p> <p><u>Partie à sonder:</u> Peinture décorative</p> <p><u>Justificatif:</u> Après analyse en laboratoire</p>		<p><u>Analyse:</u> P013, P014</p>	Idem photo : P013; P014

Placard	9	plinthes et portes	Sondage et extension de la ZPSO du ou des prélèvement(s) : P013, P014	<p><u>Identifiant:</u> ZPSO008</p> <p><u>Echantillon:</u> 1317731/P013, réf. labo.: 21RI028751-013 1317731/P014, réf. labo.: 21RI028751-014</p> <p><u>Description:</u> Peinture décorative</p> <p><u>Composant de la construction:</u> 3 - Parois verticales intérieures - Revêtements de murs, poteaux, cloisons, gaines, coffres</p> <p><u>Partie à sonder:</u> Peinture décorative</p> <p><u>Justificatif:</u> Après analyse en laboratoire</p>	<p><u>Analyse:</u> P013, P014</p>	Idem photo : P013; P014
Cuisine	10	plinthes et portes	Oui 6ème étage LGT 0601 - Cuisine : portes	<p><u>Identifiant:</u> ZPSO008</p> <p><u>Echantillon:</u> 1317731/P013, réf. labo.: 21RI028751-013 1317731/P014, réf. labo.: 21RI028751-014</p> <p><u>Description:</u> Peinture décorative</p> <p><u>Composant de la construction:</u> 3 - Parois verticales intérieures - Revêtements de murs, poteaux, cloisons, gaines, coffres</p> <p><u>Partie à sonder:</u> Peinture décorative</p> <p><u>Justificatif:</u> Après analyse en laboratoire</p>	<p><u>Analyse:</u> P014</p> <p><u>Partie analysée par le laboratoire:</u> - Matériau de type peinture (de différentes couleurs) : Absence d'amiante</p>	

## 4 - Plafonds et faux plafonds

ZPSO007 : Peinture décorative + Enduit à base de plâtre lissé ou taloché							
Niveau : 6ème étage LGT 0601							
Localisation	n° de sondage	Zone	Prélèvement effectué / Sondage et extension	Echantillon	Etat de conservation	Analyse	Photo
Entrée	1	Plafond	Oui 6ème étage LGT 0601 - Entrée : Plafond	<u>Identifiant:</u> ZPSO007 <u>Echantillon:</u> 1317731/P011, réf. labo.: 21RI028751-011 1317731/P012, réf. labo.: 21RI028751-012 <u>Description:</u> Peinture décorative + Enduit à base de plâtre lissé ou taloché <u>Composant de la construction:</u> 4 - Plafonds et faux plafonds - Plafonds <u>Partie à sonder:</u> Peinture décorative + Enduit à base de plâtre lissé ou taloché <u>Justificatif:</u> Après analyse en laboratoire		<u>Analyse:</u> P011 <u>Partie analysée par le laboratoire:</u> - Matériau de type peinture (de différentes couleurs) ; matériau semi-dur de type enduit (beige) : Absence d'amiante	
Séjour	2	Plafond	Sondage et extension de la ZPSO du ou des prélèvement(s) : P011, P012	<u>Identifiant:</u> ZPSO007 <u>Echantillon:</u> 1317731/P011, réf. labo.: 21RI028751-011 1317731/P012, réf. labo.: 21RI028751-012 <u>Description:</u> Peinture décorative + Enduit à base de plâtre lissé ou taloché <u>Composant de la construction:</u> 4 - Plafonds et faux plafonds - Plafonds <u>Partie à sonder:</u> Peinture décorative + Enduit à base de plâtre lissé ou taloché <u>Justificatif:</u> Après analyse en laboratoire		<u>Analyse:</u> P011, P012	Idem photo : P011; P012
Couloir	3	Plafond	Sondage et extension de la ZPSO du ou des prélèvement(s) : P011, P012	<u>Identifiant:</u> ZPSO007 <u>Echantillon:</u> 1317731/P011, réf. labo.: 21RI028751-011 1317731/P012, réf. labo.: 21RI028751-012 <u>Description:</u> Peinture décorative + Enduit à base de plâtre lissé ou taloché <u>Composant de la construction:</u> 4 - Plafonds et faux plafonds - Plafonds <u>Partie à sonder:</u> Peinture décorative + Enduit à base de plâtre lissé ou taloché <u>Justificatif:</u> Après analyse en laboratoire		<u>Analyse:</u> P011, P012	Idem photo : P011; P012

Cellier	4	Plafond	Sondage et extension de la ZPSO du ou des prélèvement(s) : P011, P012	<p><u>Identifiant:</u> ZPSO007</p> <p><u>Echantillon:</u> 1317731/P011, réf. labo.: 21RI028751-011 1317731/P012, réf. labo.: 21RI028751-012</p> <p><u>Description:</u> Peinture décorative + Enduit à base de plâtre lissé ou taloché</p> <p><u>Composant de la construction:</u> 4 - Plafonds et faux plafonds - Plafonds</p> <p><u>Partie à sonder:</u> Peinture décorative + Enduit à base de plâtre lissé ou taloché</p> <p><u>Justificatif:</u> Après analyse en laboratoire</p>		<p><u>Analyse:</u> P011, P012</p>	Idem photo : P011; P012
Chambre 1	5	Plafond	Sondage et extension de la ZPSO du ou des prélèvement(s) : P011, P012	<p><u>Identifiant:</u> ZPSO007</p> <p><u>Echantillon:</u> 1317731/P011, réf. labo.: 21RI028751-011 1317731/P012, réf. labo.: 21RI028751-012</p> <p><u>Description:</u> Peinture décorative + Enduit à base de plâtre lissé ou taloché</p> <p><u>Composant de la construction:</u> 4 - Plafonds et faux plafonds - Plafonds</p> <p><u>Partie à sonder:</u> Peinture décorative + Enduit à base de plâtre lissé ou taloché</p> <p><u>Justificatif:</u> Après analyse en laboratoire</p>		<p><u>Analyse:</u> P011, P012</p>	Idem photo : P011; P012
Chambre 2	6	Plafond	Sondage et extension de la ZPSO du ou des prélèvement(s) : P011, P012	<p><u>Identifiant:</u> ZPSO007</p> <p><u>Echantillon:</u> 1317731/P011, réf. labo.: 21RI028751-011 1317731/P012, réf. labo.: 21RI028751-012</p> <p><u>Description:</u> Peinture décorative + Enduit à base de plâtre lissé ou taloché</p> <p><u>Composant de la construction:</u> 4 - Plafonds et faux plafonds - Plafonds</p> <p><u>Partie à sonder:</u> Peinture décorative + Enduit à base de plâtre lissé ou taloché</p> <p><u>Justificatif:</u> Après analyse en laboratoire</p>		<p><u>Analyse:</u> P011, P012</p>	Idem photo : P011; P012
Salle de bain	7	Plafond	Oui 6ème étage LGT 0601 - Salle de bain : Plafond	<p><u>Identifiant:</u> ZPSO007</p> <p><u>Echantillon:</u> 1317731/P011, réf. labo.: 21RI028751-011 1317731/P012, réf. labo.: 21RI028751-012</p> <p><u>Description:</u> Peinture décorative + Enduit à base de plâtre lissé ou taloché</p> <p><u>Composant de la construction:</u> 4 - Plafonds et faux plafonds - Plafonds</p> <p><u>Partie à sonder:</u> Peinture décorative + Enduit à base de plâtre lissé ou taloché</p> <p><u>Justificatif:</u> Après analyse en laboratoire</p>		<p><u>Analyse:</u> P012</p> <p><u>Partie analysée par le laboratoire:</u> - Matériau de type peinture (de différentes couleurs) ; matériau semi-dur de type enduit (beige) : Absence d'amiante</p>	

WC	8	Plafond	Sondage et extension de la ZPSO du ou des prélèvement(s) : P011, P012	<p><u>Identifiant:</u> ZPSO007</p> <p><u>Echantillon:</u> 1317731/P011, réf. labo.: 21RI028751-011 1317731/P012, réf. labo.: 21RI028751-012</p> <p><u>Description:</u> Peinture décorative + Enduit à base de plâtre lissé ou taloché</p> <p><u>Composant de la construction:</u> 4 - Plafonds et faux plafonds - Plafonds</p> <p><u>Partie à sonder:</u> Peinture décorative + Enduit à base de plâtre lissé ou taloché</p> <p><u>Justificatif:</u> Après analyse en laboratoire</p>		<p><u>Analyse:</u> P011, P012</p>	Idem photo : P011; P012
Placard	9	Plafond	Sondage et extension de la ZPSO du ou des prélèvement(s) : P011, P012	<p><u>Identifiant:</u> ZPSO007</p> <p><u>Echantillon:</u> 1317731/P011, réf. labo.: 21RI028751-011 1317731/P012, réf. labo.: 21RI028751-012</p> <p><u>Description:</u> Peinture décorative + Enduit à base de plâtre lissé ou taloché</p> <p><u>Composant de la construction:</u> 4 - Plafonds et faux plafonds - Plafonds</p> <p><u>Partie à sonder:</u> Peinture décorative + Enduit à base de plâtre lissé ou taloché</p> <p><u>Justificatif:</u> Après analyse en laboratoire</p>		<p><u>Analyse:</u> P011, P012</p>	Idem photo : P011; P012
Cuisine	10	Plafond	Sondage et extension de la ZPSO du ou des prélèvement(s) : P011, P012	<p><u>Identifiant:</u> ZPSO007</p> <p><u>Echantillon:</u> 1317731/P011, réf. labo.: 21RI028751-011 1317731/P012, réf. labo.: 21RI028751-012</p> <p><u>Description:</u> Peinture décorative + Enduit à base de plâtre lissé ou taloché</p> <p><u>Composant de la construction:</u> 4 - Plafonds et faux plafonds - Plafonds</p> <p><u>Partie à sonder:</u> Peinture décorative + Enduit à base de plâtre lissé ou taloché</p> <p><u>Justificatif:</u> Après analyse en laboratoire</p>		<p><u>Analyse:</u> P011, P012</p>	Idem photo : P011; P012

### 5 - Planchers et planchers techniques

ZPSO006 : Revêtement de sol souple + Colle non bitumineuse + Ragréage							
Niveau : 6ème étage LGT 0601							
Localisation	n° de sondage	Zone	Prélèvement effectué / Sondage et extension	Echantillon	Etat de conservation	Analyse	Photo
Entrée	1	Sol	Sondage et extension de la ZPSO du ou des prélèvement(s) : P009, P010	<u>Identifiant:</u> ZPSO006 <u>Echantillon:</u> 1317731/P009, réf. labo.: 21RI028751-009 1317731/P010, réf. labo.: 21RI028751-010 <u>Description:</u> Revêtement de sol souple + Colle non bitumineuse + Ragréage <u>Composant de la construction:</u> 5 - Planchers et planchers techniques - Revêtements de sols <u>Partie à sonder:</u> Revêtement de sol souple + Colle non bitumineuse + Ragréage <u>Justificatif:</u> Après analyse en laboratoire	EP	<u>Analyse:</u> P009, P010	Idem photo : P009; P010
Séjour	2	Sol	Oui 6ème étage LGT 0601 - Séjour : Sol	<u>Identifiant:</u> ZPSO006 <u>Echantillon:</u> 1317731/P009, réf. labo.: 21RI028751-009 1317731/P010, réf. labo.: 21RI028751-010 <u>Description:</u> Revêtement de sol souple + Colle non bitumineuse + Ragréage <u>Composant de la construction:</u> 5 - Planchers et planchers techniques - Revêtements de sols <u>Partie à sonder:</u> Revêtement de sol souple + Colle non bitumineuse + Ragréage <u>Localisation sur croquis:</u> ZPSO006 <u>Justificatif:</u> Après analyse en laboratoire	EP	<u>Analyse:</u> P009 <u>Partie analysée par le laboratoire:</u> - Phase 1 Matériau souple de type revêtement de sol (orange) Absence d'amiante - Phase 2 Matériau de type colle (jaune) ; matériau semi-dur de type ragréage (rose) ; matériau de type colle bitumineux (noir) ; matériau semi-dur (blanc) Présence d'amiante	
Couloir	3	Sol	Sondage et extension de la ZPSO du ou des prélèvement(s) : P009, P010	<u>Identifiant:</u> ZPSO006 <u>Echantillon:</u> 1317731/P009, réf. labo.: 21RI028751-009 1317731/P010, réf. labo.: 21RI028751-010 <u>Description:</u> Revêtement de sol souple + Colle non bitumineuse + Ragréage <u>Composant de la construction:</u> 5 - Planchers et planchers techniques - Revêtements de sols <u>Partie à sonder:</u> Revêtement de sol souple + Colle non bitumineuse + Ragréage <u>Justificatif:</u> Après analyse en laboratoire	EP	<u>Analyse:</u> P009, P010	Idem photo : P009; P010

Cellier	4	Sol	Sondage et extension de la ZPSO du ou des prélèvement(s) : P009, P010	<p><u>Identifiant:</u> ZPSO006 <u>Echantillon:</u> 1317731/P009, réf. labo.: 21RI028751-009 1317731/P010, réf. labo.: 21RI028751-010 <u>Description:</u> Revêtement de sol souple + Colle non bitumineuse + Ragréage <u>Composant de la construction:</u> 5 - Planchers et planchers techniques - Revêtements de sols <u>Partie à sonder:</u> Revêtement de sol souple + Colle non bitumineuse + Ragréage <u>Justificatif:</u> Après analyse en laboratoire</p>	EP	<u>Analyse:</u> P009, P010	Idem photo : P009; P010
Chambre 1	5	Sol	Oui 6ème étage LGT 0601 - Chambre 1 : Sol	<p><u>Identifiant:</u> ZPSO006 <u>Echantillon:</u> 1317731/P009, réf. labo.: 21RI028751-009 1317731/P010, réf. labo.: 21RI028751-010 <u>Description:</u> Revêtement de sol souple + Colle non bitumineuse + Ragréage <u>Composant de la construction:</u> 5 - Planchers et planchers techniques - Revêtements de sols <u>Partie à sonder:</u> Revêtement de sol souple + Colle non bitumineuse + Ragréage <u>Justificatif:</u> Après analyse en laboratoire</p>		<p><u>Analyse:</u> P010 <u>Partie analysée par le laboratoire:</u> - Phase 1 Matériau souple de type revêtement de sol (orange) Absence d'amiante - Phase 2 Matériau de type colle (jaune) ; matériau semi-dur de type ragréage (gris) Absence d'amiante</p>	
Chambre 2	6	Sol	Sondage et extension de la ZPSO du ou des prélèvement(s) : P009, P010	<p><u>Identifiant:</u> ZPSO006 <u>Echantillon:</u> 1317731/P009, réf. labo.: 21RI028751-009 1317731/P010, réf. labo.: 21RI028751-010 <u>Description:</u> Revêtement de sol souple + Colle non bitumineuse + Ragréage <u>Composant de la construction:</u> 5 - Planchers et planchers techniques - Revêtements de sols <u>Partie à sonder:</u> Revêtement de sol souple + Colle non bitumineuse + Ragréage <u>Justificatif:</u> Après analyse en laboratoire</p>	EP	<u>Analyse:</u> P009, P010	Idem photo : P009; P010
Salle de bain	7	Sol	Sondage et extension de la ZPSO du ou des prélèvement(s) : P009, P010	<p><u>Identifiant:</u> ZPSO006 <u>Echantillon:</u> 1317731/P009, réf. labo.: 21RI028751-009 1317731/P010, réf. labo.: 21RI028751-010 <u>Description:</u> Revêtement de sol souple + Colle non bitumineuse + Ragréage <u>Composant de la construction:</u> 5 - Planchers et planchers techniques - Revêtements de sols <u>Partie à sonder:</u> Revêtement de sol souple + Colle non bitumineuse + Ragréage <u>Justificatif:</u> Après analyse en laboratoire</p>	EP	<u>Analyse:</u> P009, P010	Idem photo : P009; P010

WC	8	Sol	Sondage et extension de la ZPSO du ou des prélèvement(s) : P009, P010	<p><u>Identifiant:</u> ZPSO006 <u>Echantillon:</u> 1317731/P009, réf. labo.: 21RI028751-009 1317731/P010, réf. labo.: 21RI028751-010 <u>Description:</u> Revêtement de sol souple + Colle non bitumineuse + Ragréage <u>Composant de la construction:</u> 5 - Planchers et planchers techniques - Revêtements de sols <u>Partie à sonder:</u> Revêtement de sol souple + Colle non bitumineuse + Ragréage <u>Justificatif:</u> Après analyse en laboratoire</p>	EP	<u>Analyse:</u> P009, P010	Idem photo : P009; P010
Placard	9	Sol	Sondage et extension de la ZPSO du ou des prélèvement(s) : P009, P010	<p><u>Identifiant:</u> ZPSO006 <u>Echantillon:</u> 1317731/P009, réf. labo.: 21RI028751-009 1317731/P010, réf. labo.: 21RI028751-010 <u>Description:</u> Revêtement de sol souple + Colle non bitumineuse + Ragréage <u>Composant de la construction:</u> 5 - Planchers et planchers techniques - Revêtements de sols <u>Partie à sonder:</u> Revêtement de sol souple + Colle non bitumineuse + Ragréage <u>Justificatif:</u> Après analyse en laboratoire</p>	EP	<u>Analyse:</u> P009, P010	Idem photo : P009; P010
Cuisine	10	Sol	Sondage et extension de la ZPSO du ou des prélèvement(s) : P009, P010	<p><u>Identifiant:</u> ZPSO006 <u>Echantillon:</u> 1317731/P009, réf. labo.: 21RI028751-009 1317731/P010, réf. labo.: 21RI028751-010 <u>Description:</u> Revêtement de sol souple + Colle non bitumineuse + Ragréage <u>Composant de la construction:</u> 5 - Planchers et planchers techniques - Revêtements de sols <u>Partie à sonder:</u> Revêtement de sol souple + Colle non bitumineuse + Ragréage <u>Justificatif:</u> Après analyse en laboratoire</p>	EP	<u>Analyse:</u> P009, P010	Idem photo : P009; P010

## 6 - Conduits et accessoires intérieurs

**Sans objet**

## 7 - Ascenseurs, monte-charges et escaliers mécaniques

**Sans objet**

## 8 - Équipements divers et accessoires



ZPSO009 : Plaques souples bitumineuses antivibratiles							
Niveau : 6ème étage LGT 0601							
Localisation	n° de sondage	Zone	Prélèvement effectué / Sondage et extension	Echantillon	Etat de conservation	Analyse	Photo
Cuisine	1	Sous évier	Oui 6ème étage LGT 0601 - Cuisine : Sous évier	<u>Identifiant:</u> ZPSO009 <u>Réf. échantillon:</u> 1317731/P015 <u>Réf. laboratoire:</u> 21RI028751-015 <u>Description:</u> Plaques souples bitumineuses antivibratiles <u>Composant de la construction:</u> 8 - Équipements divers et accessoires - Portes de placard, baignoires et éviers métalliques <u>Partie à sonder:</u> Plaques souples bitumineuses antivibratiles <u>Justificatif:</u> Après analyse en laboratoire		<u>Analyse:</u> P015 <u>Partie analysée par le laboratoire:</u> - Matériau semi-dur (bitumineux) (noir) : Absence d'amiante	

## 9 - Fondations et soubassements

**Sans objet**

## 10 - Aménagements, voiries et réseaux divers

**Sans objet**

## 11 - Composants Hors norme

**Sans objet**

Légende : « ! - matériaux indissociables\* » l'échantillon multicouche a été envoyée au laboratoire avec une demande d'analyse sur chaque couche séparément. Cependant, le laboratoire n'ayant pas réussi à distinguer chacune d'entre-elle, le retour de l'analyse a été généralisé à l'ensemble de l'échantillon. Des investigations complémentaires pourront être réalisées sur simple demande.

## 8. ETAT DE CONSERVATION DES MATERIAUX ET PRODUITS

Important : Dans le cadre du diagnostic amiante avant travaux les états de conservation ne sont donnés qu'à titre informatif dans le cas où les matériaux amiantés seraient conservés à l'issue des travaux. Ces états de conservation ne peuvent en aucun cas se substituer à l'analyse des risques des entreprises intervenantes.

EVALUATION DE L'ETAT DE CONSERVATION DES MATERIAUX OU PRODUITS SELON LES CRITERES DE LA LISTE A  
Aucune évaluation n'a été réalisée

MESURES A PRENDRE EN FONCTION DE L'ETAT DE CONSERVATION DES MATERIAUX AMIANTES SELON LES CRITERES DE LA LISTE A

### FLOCAGES, CALORIFUGEAGES & FAUX-PLAFONDS CONTENANT DE L'AMIANTE (MESURES OBLIGATOIRES)

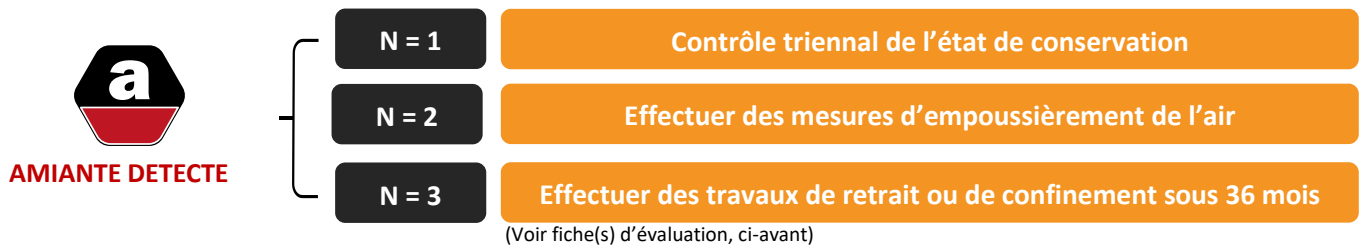

EVALUATION DE L'ETAT DE CONSERVATION DES MATERIAUX OU PRODUITS SELON LES CRITERES DE LA LISTE B  
Aucune évaluation n'a été réalisée

MESURES A PRENDRE EN FONCTION DE L'ETAT DE CONSERVATION DES MATERIAUX AMIANTES SELON LES CRITERES DE LA LISTE B

### AUTRES MATERIAUX OU PRODUITS CONTENANT DE L'AMIANTE (MESURES D'ORDRE GENERALE)

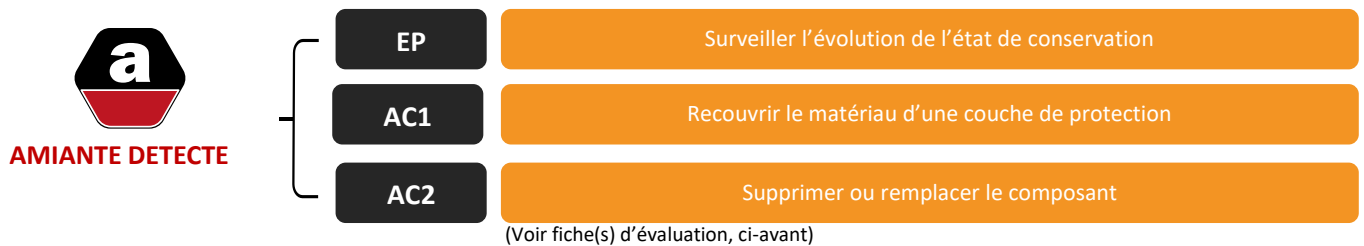

EVALUATION DE L'ETAT DE CONSERVATION DES MATERIAUX OU PRODUITS DE LA LISTE C  
Aucune évaluation n'a été réalisée

MESURES A PRENDRE EN FONCTION DE L'ETAT DE CONSERVATION DES MATERIAUX AMIANTES DE LA LISTE C

### AUTRES MATERIAUX OU PRODUITS CONTENANT DE L'AMIANTE (MESURES D'ORDRE GENERALE)

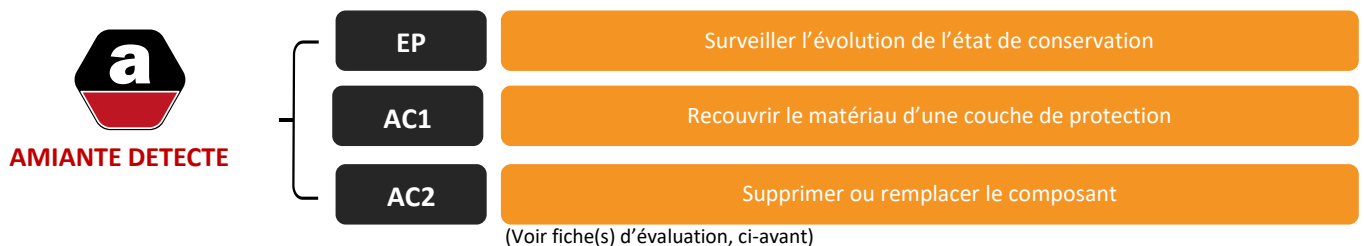

INFORMATION QUANT AUX ETATS DE DEGRADATION :

OBLIGATIONS EUT EGARD AU DECRET OBLIGATIONS EUT EGARD DE L'ARRETES DU 12 DECEMBRE 2012, DU MINISTERE DES AFFAIRES SOCIALES ET DE LA SANTE. (CONCERNANT LES MATERIAUX FRIABLES) :

En fonction notamment, de l'accessibilité du matériau, de son degré de dégradation, de son exposition à des chocs et à des vibrations et enfin à l'existence de mouvement d'air dans la zone homogène, l'action à entreprendre est définie par zones réputées homogènes.

En fonction du résultat obtenu du diagnostic, une note de 1 à 3 est attribuée :

- Une note égale à **UN** (1) se traduit par un contrôle périodique de l'état de conservation du matériau dans les conditions prévues à l'article 3.
- Une note égale à **DEUX** (2) oblige, selon les modalités prévues à l'article 5, à une surveillance du niveau d'empoussièrement dans l'atmosphère par un organisme agréé en microscopie électronique à transmission.
- Une note égale à **TROIS** (3) oblige, le propriétaire à procéder à des travaux de confinement ou de retrait de l'amiante, selon les modalités prévues au dernier alinéa de l'article 5. Pendant la période précédant les travaux, des mesures conservatoires appropriées doivent être mises en œuvre afin de réduire l'exposition des occupants et de la maintenir le plus bas possible, et dans tous les cas à un niveau inférieur à 5 fibres / litre.

RECOMMANDATIONS EUT EGARD DE L'ARRETES DU 12 DECEMBRE 2012, DU MINISTERE DES AFFAIRES SOCIALES ET DE LA SANTE. (CONCERNANT LES MATERIAUX NON FRIABLES) :

- Soit une « **évaluation périodique** », lorsque, la nature et l'étendue des dégradations qu'il présente et l'évaluation du risque de dégradation ne conduisent pas à conclure à la nécessité d'une action de protection immédiate sur le matériau ou produit.
- Soit une « **action corrective de premier niveau** », lorsque, la nature et l'étendue des dégradations et l'évaluation du risque de dégradation conduisent à conclure à la nécessité d'une action de remise en état limitée au remplacement, au recouvrement ou à la protection des seuls éléments dégradés.
- Soit à une « **action corrective de second niveau** », qui concerne l'ensemble d'une zone, de telle sorte que le matériau ou produit ne soit plus soumis à aucune agression ni dégradation.

OBLIGATION DONNEUR D'ORDRE SELON L'ARTICLE 11 DE L'ARRETE DU 16 JUILLET 2019

Si le donneur d'ordre n'est pas le propriétaire de l'immeuble bâti concerné par la mission de repérage, il adresse à ce dernier une copie du rapport établi par l'opérateur de repérage.

En cas de mission de repérage portant sur une partie privative d'un immeuble collectif à usage d'habitation, son propriétaire met à jour le contenu du DAPP prévu à l'article R. 1334-29-4 I du code de la santé publique, en y intégrant les données issues du rapport ou du pré-rapport de repérage amiante avant travaux. Il tient à disposition et communique ce DAPP, ainsi complété, selon les modalités prévues au II de l'article R. 1334-29-4 du code de la santé publique.

En cas de mission de repérage portant sur les parties communes d'un immeuble collectif à usage d'habitation ou sur un immeuble non utilisé à fin d'habitation, son propriétaire met à jour le contenu du DTA prévu au I de l'article R. 1334-29-5 du code de la santé publique ainsi que de sa fiche récapitulative, en y intégrant les données issues du rapport ou du pré-rapport de repérage amiante avant travaux. Il tient à disposition et communique ce DTA, ainsi complété, selon les modalités prévues au II de l'article R. 1334-29-5 du code de la santé publique.

En cas de mission de repérage portant sur tout ou partie d'un immeuble d'habitation ne comprenant qu'un seul logement, son propriétaire conserve le rapport ou le pré-rapport restituant les conditions de réalisation et les conclusions de cette recherche d'amiante. Il communique ce rapport, sur leur demande, à toute personne physique ou morale appelée à effectuer des travaux dans l'immeuble bâti ainsi qu'aux agents de contrôle de l'inspection du travail mentionnés à l'article L. 8211-1 du code du travail, aux agents du service de prévention des organismes de sécurité sociale et, en cas d'opération relevant du champ de l'article R. 4534-1 du code du travail, de l'organisme professionnel de prévention du bâtiment et des travaux publics.

## 9. RAPPORTS D'ANALYSES

**Eurofins Environment Testing Polska Sp. z o.o.**

AB 1609

**ADX GROUPE**  
**Gaetan BEDEL**  
Parc Saint Fiacre  
53200 CHATEAU GONTIER

### RAPPORT D'ANALYSE D'AMIANTE DANS LES MATERIAUX

**N° de rapport d'analyse : AR-21-RI-022220-01**  
**Date d'émission de rapport : 26/03/2021 21:00**

Référence dossier Client:6054564d054e3Dossier: 1317731  
Référence dossier N° : 21UV016345  
Référence laboratoire N° : 21RI028751

Reçu par MyEasyLab-St Herblain le : 22/03/2021 14:02  
Reçu par le laboratoire le : 23/03/2021

Indice n°	Référence client	Description visuelle	Technique utilisée / Analyste	Préparation		Résultats
				Nb prep / Nb grilles ou lames	Type	
001-01	P001 - 3 - Parois verticales intérieures - Revêtements de murs, poteaux, cloisons, gaines, coffres + 3 - Parois verticales intérieures - Murs et cloisons maconnes - Peinture decorative + Enduit a base de platre lisse ou taloche - Peinture decorative + Enduit a base de platre lisse ou taloche - 6eme etage LGT 0601 - Entree	Matériau de type peinture (blanc) ; matériau de type maillage de fibres (blanc) ; matériau semi-dur de type enduit (beige) ; matériau dur de type mortier, béton, chape (gris)	MET / AVSU	1 / 1	Calcination et/ou attaque acide (méthode interne de traitement)	Fibres d'amiante non détectées
002-01	P002 - 3 - Parois verticales intérieures - Revêtements de murs, poteaux, cloisons, gaines, coffres + 3 - Parois verticales intérieures - Murs et cloisons maconnes - Peinture decorative + Enduit a base de platre lisse ou taloche - Peinture decorative + Enduit a base de platre lisse ou taloche - 6eme etage LGT 0601 - Cuisine	Matériau de type peinture (blanc) ; matériau de type maillage de fibres (blanc) ; matériau semi-dur de type enduit (beige) ; matériau dur de type mortier, béton, chape (gris)	MET / AVSU	1 / 1	Calcination et/ou attaque acide (méthode interne de traitement)	Fibres d'amiante non détectées
003-01	P003 - 3 - Parois verticales intérieures - Revêtements de murs, poteaux, cloisons, gaines, coffres + 3 - Parois verticales intérieures - Murs et cloisons maconnes - Peinture decorative + Enduit a base de platre lisse ou taloche + platre - Peinture decorative + Enduit a base de platre lisse ou taloche + platre - 6eme etage LGT 0601 - Entree	Matériau de type peinture (blanc) ; matériau de type maillage de fibres (blanc) ; matériau semi-dur de type enduit (beige)	MET / AVSU	1 / 1	Calcination et/ou attaque acide (méthode interne de traitement)	Fibres d'amiante non détectées

La reproduction de ce document n'est autorisée que sous sa forme intégrale. Il comporte 5 page(s). Le présent rapport ne concerne que les objets soumis à l'essai tels qu'ils ont été reçus au laboratoire. Les essais identifiés par le symbole \* ne sont pas inclus dans la portée d'accréditation.

**Eurofins Environment Testing Polska Sp. z o.o.**  
Al. Wojska Polskiego 90  
82-200 Malbork, POLSKA

1/5

**Eurofins Environment Testing Polska Sp. z o.o.**

N° de rapport d'analyse : AR-21-RI-022220-01

Indice n°	Référence client	Description visuelle	Technique utilisée / Analyste	Préparation		Résultats
				Nb prep / Nb grilles ou lames	Type	
004-01	P004 - 3 - Parois verticales intérieures - Revêtements de murs, poteaux, cloisons, gaines, coffres + 3 - Parois verticales intérieures - Murs et cloisons maconnes - Peinture decorative + Enduit a base de platre lisse ou taloche + platre - Peinture decorative + Enduit a base de platre lisse ou taloche + platre - 6eme etage LGT 0601 - Cuisine	Matériau de type peinture (blanc) ; matériau de type peinture (beige) ; matériau semi-dur de type enduit (blanc)	MET / AVSU	1 / 1	Calcination et/ou attaque acide (méthode interne de traitement)	Fibres d'amiante non détectées
005-01	P005 - 3 - Parois verticales intérieures - Revêtements de murs, poteaux, cloisons, gaines, coffres + 3 - Parois verticales intérieures - Murs et cloisons maconnes - Peinture decorative + Enduit a base de platre lisse ou taloche - Peinture decorative + Enduit a base de platre lisse ou taloche - 6eme etage LGT 0601 - Chambre 1	Matériau fibreux de type papier peint (beige) ; matériau de type peinture (blanc) ; matériau dur de type mortier, béton, chape (gris)	MET / AVSU	1 / 1	Calcination et/ou attaque acide (méthode interne de traitement)	Fibres d'amiante non détectées
006-01	P006 - 3 - Parois verticales intérieures - Revêtements de murs, poteaux, cloisons, gaines, coffres + 3 - Parois verticales intérieures - Murs et cloisons maconnes - Peinture decorative + Enduit a base de platre lisse ou taloche - Peinture decorative + Enduit a base de platre lisse ou taloche - 6eme etage LGT 0601 - Cuisine	Matériau de type peinture (de différentes couleurs) ; matériau semi-dur de type enduit (beige)	MET / AVSU	1 / 1	Calcination et/ou attaque acide (méthode interne de traitement)	Fibres d'amiante non détectées
007-01 (1)	P007 - 3 - Parois verticales intérieures - Revêtements de murs, poteaux, cloisons, gaines, coffres - Colle de faïence + Joint de faïence - Colle de faïence + Joint de faïence - 6eme etage LGT 0601 - Cuisine	Matériau dur de type carrelage, faïence (blanc) matériau dur de type ciment-colle (blanc) ; matériau semi-dur (blanc)	MET / OZ9K	1 / 1	Calcination et/ou attaque acide (méthode interne de traitement)	Fibres d'amiante non détectées



La reproduction de ce document n'est autorisée que sous sa forme intégrale. Il comporte 5 page(s). Le présent rapport ne concerne que les objets soumis à l'essai tels qu'ils ont été reçus au laboratoire. Les essais identifiés par le symbole \* ne sont pas inclus dans la portée d'accréditation.

Eurofins Environment Testing Polska Sp. z o.o.  
Al. Wojska Polskiego 90  
82-200 Malbork, POLSKA

**Eurofins Environment Testing Polska Sp. z o.o.**

N° de rapport d'analyse : AR-21-RI-022220-01

Indice n°	Référence client	Description visuelle	Technique utilisée / Analyste	Préparation		Résultats
				Nb prep / Nb grilles ou lames	Type	
008-01	P008 - 3 - Parois verticales intérieures - Revêtements de murs, poteaux, cloisons, gaines, coffres - Colle de faïence + Joint de faïence - Colle de faïence + Joint de faïence - 6eme etage LGT 0601 - Salle de bain	Matériau dur de type carrelage, faïence (blanc) ; matériau de type peinture (blanc) ; matériau de type peinture (bleu) ; matériau dur de type ciment-colle (blanc)	MET / AVSU	1 / 1	Calcination et/ou attaque acide (méthode interne de traitement)	Fibres d'amiante non détectées
009-01	P009 - 5 - Planchers et planchers techniques - Revêtements de sols - Revêtement de sol souple + Colle non bitumineuse + Ragréage - Revêtement de sol souple + Colle non bitumineuse + Ragréage - 6eme etage LGT 0601 - Séjour	Matériau souple de type revêtement de sol (orange)	MET / AVSU	1 / 1	Calcination et/ou attaque acide (méthode interne de traitement)	Fibres d'amiante non détectées
009-02 (i)	P009 - 5 - Planchers et planchers techniques - Revêtements de sols - Revêtement de sol souple + Colle non bitumineuse + Ragréage - Revêtement de sol souple + Colle non bitumineuse + Ragréage - 6eme etage LGT 0601 - Séjour	Matériau de type colle (jaune) ; matériau semi-dur de type ragréage (rose) ; matériau de type colle bitumineux (noir) ; matériau semi-dur (blanc)(i)	MOLP / NSCG	2 / 2	-	 Fibres d'amiante de type chrysotile
010-01	P010 - 5 - Planchers et planchers techniques - Revêtements de sols - Revêtement de sol souple + Colle non bitumineuse + Ragréage - Revêtement de sol souple + Colle non bitumineuse + Ragréage - 6eme etage LGT 0601 - Chambre 1	Matériau souple de type revêtement de sol (orange)	MET / AVSU	1 / 1	Calcination et/ou attaque acide (méthode interne de traitement)	Fibres d'amiante non détectées
010-02	P010 - 5 - Planchers et planchers techniques - Revêtements de sols - Revêtement de sol souple + Colle non bitumineuse + Ragréage - Revêtement de sol souple + Colle non bitumineuse + Ragréage - 6eme etage LGT 0601 - Chambre 1	Matériau de type colle (jaune) ; matériau semi-dur de type ragréage (gris)	MET / AVSU	1 / 1	Calcination et/ou attaque acide (méthode interne de traitement)	Fibres d'amiante non détectées



La reproduction de ce document n'est autorisée que sous sa forme intégrale. Il comporte 5 page(s). Le présent rapport ne concerne que les objets soumis à l'essai tels qu'ils ont été reçus au laboratoire. Les essais identifiés par le symbole \* ne sont pas inclus dans la portée d'accréditation.

Eurofins Environment Testing Polska Sp. z o.o.  
Al. Wojska Polskiego 90  
82-200 Malbork, POLSKA



**Eurofins Environment Testing Polska Sp. z o.o.**



AB 1609

N° de rapport d'analyse : AR-21-RI-022220-01

Indice n°	Référence client	Description visuelle	Technique utilisée / Analyste	Préparation		Résultats
				Nb prep / Nb grilles ou lames	Type	
011-01	P011 - 4 - Plafonds et faux plafonds - Plafonds - Peinture decorative + Enduit a base de platre lisse ou taloche - Peinture decorative + Enduit a base de platre lisse ou taloche - 6eme etage LGT 0601 - Entree	Matériau de type peinture (de différentes couleurs) ; matériau semi-dur de type enduit (beige)	MET / AVSU	1 / 1	Calcination et/ou attaque acide (méthode interne de traitement)	Fibres d'amiante non détectées
012-01	P012 - 4 - Plafonds et faux plafonds - Plafonds - Peinture decorative + Enduit a base de platre lisse ou taloche - Peinture decorative + Enduit a base de platre lisse ou taloche - 6eme etage LGT 0601 - Salle de bain	Matériau de type peinture (de différentes couleurs) ; matériau semi-dur de type enduit (beige)	MET / AVSU	1 / 1	Calcination et/ou attaque acide (méthode interne de traitement)	Fibres d'amiante non détectées
013-01	P013 - 3 - Parois verticales interieures - Revêtements de murs, poteaux, cloisons, gaines, coffres - Peinture decorative - Peinture decorative - 6eme etage LGT 0601 - Entree	Matériau de type peinture (blanc) ; matériau de type peinture (orange) en traces	MET / AVSU	1 / 1	Calcination et/ou attaque acide (méthode interne de traitement)	Fibres d'amiante non détectées
014-01	P014 - 3 - Parois verticales interieures - Revêtements de murs, poteaux, cloisons, gaines, coffres - Peinture decorative - Peinture decorative - 6eme etage LGT 0601 - Cuisine	Matériau de type peinture (de différentes couleurs)	MET / AVSU	1 / 1	Calcination et/ou attaque acide (méthode interne de traitement)	Fibres d'amiante non détectées
015-01	P015 - 8 - Equipements divers et accessoires - Portes de placard, baignoires et eviers metalliques - Plaques souples bitumineuses antivibratiles - Plaques souples bitumineuses antivibratiles - 6eme etage LGT 0601 - Cuisine	Matériau semi-dur (bitumineux) (noir)	MET / AVSU	1 / 1	Calcination et/ou attaque acide (méthode interne de traitement)	Fibres d'amiante non détectées

Le traitement des échantillons de ce dossier a nécessité au total :

**17 analyses au laboratoire dont 16 par la technique identifiée sous le terme MET et 1 par la technique identifiée sous le terme MQLP.**

**Observation(s) échantillon(s)**

(1) Ce résultat a été confirmé par plusieurs prises d'essais concordantes.

**Autre(s) observation(s)**

(i) Les fibres d'amiante ont été détectées dans le matériau de type colle bitumineux (noir). Les autres matériaux décrits simultanément ne peuvent pas être séparés et analysés séparément, en conséquence, en raison du risque d'intercontamination, le résultat d'analyse est rendu sur l'ensemble de la couche.



La reproduction de ce document n'est autorisée que sous sa forme intégrale. Il comporte 5 page(s). Le présent rapport ne concerne que les objets soumis à l'essai tels qu'ils ont été reçus au laboratoire. Les essais identifiés par le symbole \* ne sont pas inclus dans la portée d'accréditation.

Eurofins Environment Testing Polska Sp. z o.o.  
Al. Wojska Polskiego 90  
82-200 Malbork, POLSKA

4/5



Eurofins Environment Testing Polska Sp. z o.o.



AB 1609

N° de rapport d'analyse : AR-21-RI-022220-01

Méthodes d'analyses employées pour la recherche qualitative des fibres d'amiante dans les matériaux :

**MOLP:**Détermination Fibres d'amiante. Détection et identification par Microscopie Optique à Lumière Polarisée (MOLP) réalisée à partir du Guide HSG 248 de 2005 - annexe 2 et de la législation française : Arrêté du 6 Mars 2003.

**MET:**Détermination Fibres d'amiante. Traitement par calcination et/ou attaque acide. Détection et identification par Microscopie Electronique à Transmission équipée d'un Analyseur en dispersion d'énergie des rayons X (META) réalisée à partir de la norme : NF X 43-050: Janvier 1996 et de la législation française : Arrêté du 6 Mars 2003.

Notes :

1 : Les informations de traçabilité sont disponibles sur demande. Il est à noter que ce rapport en français est une copie de la version originale du rapport en langue polonaise et stockée en interne par le laboratoire. - 2 : Sauf information contraire sur ce rapport, le laboratoire sépare l'échantillon transmis par le demandeur pour une analyse par composant. Des composants décrits simultanément dans une même prise d'essai n'ont pas pu être séparés pour l'analyse. - 3 : Le présent rapport ne mentionne que les analyses conclusives. Toutefois, conformément à son offre et au LAB GTA 44, le laboratoire met en œuvre les deux techniques MOLP et META sur tous les échantillons massifs. La mention sur le rapport d'une technique d'analyse par META indique que les échantillons ont été traités selon l'annexe 2 du guide HSG 248 (MOLP) mais sans aboutir à un résultat conclusif. - 4 : Pour la recherche d'amiante dans les matériaux, la limite de détection garantie par prise d'essai dans les matériaux (en MOLP et /ou en MET) est de 0,1% en masse. - 5 : "Fibres d'amiante non détectées" au MOLP, signifie que la couche peut renfermer une teneur inférieure à la limite de détection garantie de fibre d'amiante optiquement observable. Pour être optiquement observable, une fibre doit avoir un diamètre supérieur à 0,2 µm. "Fibres d'amiante non détectées" au MET signifie que la couche peut renfermer une teneur inférieure à la limite de détection garantie de fibre d'amiante. - 6 : La portée d'accréditation du laboratoire est référencée sous le n° AB 1609 et est disponible sur <https://pca.gov.pl/>. - 7 : Le prélèvement relève de la responsabilité du client.

Validé et approuvé par :



Agnieszka Chlebek  
Chef d'équipe



La reproduction de ce document n'est autorisée que sous sa forme intégrale. Il comporte 5 page(s). Le présent rapport ne concerne que les objets soumis à l'essai tels qu'ils ont été reçus au laboratoire. Les essais identifiés par le symbole \* ne sont pas inclus dans la portée d'accréditation.

Eurofins Environment Testing Polska Sp. z o.o.  
Al. Wojska Polskiego 90  
82-200 Malbork, POLSKA

5/5



---

**10. ANNEXES /ATTESTATION D'ASSURANCE/ CERTIFICATION**

---



**COURTIER**

CNA  
178 BOULEVARD PEREIRE  
75017 PARIS  
Tél : 01 40 68 02 02  
Fax : 01 40 68 05 00  
Email : CONTACT@CNASSUR.COM  
Portefeuille : 0114921220

**Vos références :**

Contrat n° 3912280604  
Client n° 0626460020

AXA France IARD, atteste que :

SAS ADX GROUPE  
COMPTABILITE FOURNISSEURS  
PARC SAINT FIACRE  
53200 CHATEAU GONTIER

a souscrit un contrat d'assurance Responsabilité Civile 1ère ligne n° 3912280604 et un contrat Responsabilité Civile 2ème ligne n° 3912431104, garantissant les conséquences pécuniaires de la Responsabilité Civile pouvant lui incomber du fait de l'exercice des activités garanties par ce contrat :

**Les diagnostics techniques immobiliers obligatoires**

- Repérage amiante avant-vente
- Constat des risques d'exposition au plomb
- Diagnostic de performance énergétique
- Etat de l'installation intérieure de gaz
- Etat de l'installation intérieure d'électricité
- Etat du bâtiment relatif à la présence de termites
- Etat des risques naturels, miniers et technologiques
- L'Infiltrométrie

**Les autres diagnostics**

- Inventaire des Matières Potentiellement Dangereuses dans les navires conformément à la Résolution MEPC.197(62) de l'OMI
- Dossier Technique Amiante (DTA)
- Diagnostic Technique Globale (DTG)
- Dossier Amiante Partie Privative (DAPP)
- Contrôle du plomb après travaux
- Contrôle de l'état de conservation des matériaux contenant de l'amiante

- Repérage de l'amiante avant travaux
- Repérage de l'amiante avant démolition
- Repérage du plomb avant travaux
- Diagnostic accessibilité handicapés
- Constat de l'état parasitaire dans les immeubles bâtis et non bâtis
- Attestations de surface : Loi Carrez, surface habitable, surface utile.
- Diagnostic Technique Immobilier (Loi SRU)
- Etat des lieux locatifs
- Diagnostic de pollution des sols
- Audit de pré acquisition
- Recherche des métaux lourds
- Dossier de mutation
- Diagnostic technique en vue de la mise en copropriété
- Audit de la partie privative en assainissement collectif
- Etats des lieux dans le cadre des dispositifs Robien et Scellier
- Attestation de décence du logement (critères de surface et d'habitabilité)
- Diagnostic sécurité piscine
- Test d'étanchéité à l'air des bâtiments
- Attestation de conformité à la Réglementation Thermique
- Réalisation de documents uniques d'évaluation des Risques Professionnels
- Formation aux métiers du Diagnostic
- L'Analyse de la qualité de l'air et La Recherche de fuites
- Vérification de la VMC
- Pose de détecteurs incendie
- Sapiteur Amiante
- Rédaction de Plan de Prévention des Risques, nécessaire lors de l'intervention d'une entreprise extérieure sur le site d'une entreprise utilisatrice
- Actes de prélèvement légionnelle
- Portabilité de l'eau
- Mesures d'empoussièrement
- Habilitation COFRAC : contrôles électriques suivants :
  - VI(BT) : Vérifications initiales des installations électriques permanentes limitées à la basse tension et sur demande de l'inspection du travail des installations électriques permanentes ou temporaires limitées à la basse tension, installations alimentées depuis un branchement à puissance limitée ou un branchement à puissance surveillée.
  - VP (BT) : Vérifications périodiques des installations électriques permanentes limitées la basse tension, alimentées depuis un branchement puissance limitée ou un branchement à puissance surveillée, sans modification de structure et réalisées sur la base des rapports de vérification précédents
  - VT (BT) : Vérifications, avant mise en service, des installations électriques temporaires limitées à la basse tension, alimentées depuis un branchement à puissance limitée ou un branchement à puissance surveillée.
- Diagnostic amiante sur des navires selon Décret n° 2017-1442 du 3 octobre 2017 relatif à la prévention des risques liés à l'amiante à bord des navires sous la marque ADX Expertise.
- Réalisation de maquette numérique dans le cadre du BIM (Building information Modeling)
- Diagnostic déchets avant démolition
- Etude thermique du bâtiment
- Prélèvements COVID dans des espaces professionnels et dans les règles de protection édictées par les autorités publiques.
- Examens visuels après désamiantage

1DD3R2X2D90827

**AXA France IARD SA**

Société anonyme au capital de 214 799 030 Euros  
Siège social : 313, Terrasses de l'Arche - 92222 Nanterre Cedex 722 057 460 R.C.S. Nanterre  
Entreprise régie par le Code des assurances - TVA intracommunautaire n° FR 14 722 057 460  
Opérations d'assurances exonérées de TVA - art. 261-C CGI - sauf pour les garanties portées par AXA Assistance

**AXA France IARD SA**

Société anonyme au capital de 214 799 030 Euros  
Siège social : 313, Terrasses de l'Arche - 92222 Nanterre Cedex 722 057 460 R.C.S. Nanterre  
Entreprise régie par le Code des assurances - TVA intracommunautaire n° FR 14 722 057 460  
Opérations d'assurances exonérées de TVA - art. 261-C CGI - sauf pour les garanties portées par AXA Assistance

**Garanties au contrat 1 - Ligne N° 3912280604**

Montant des garanties : « Lorsqu'un même sinistre met en jeu simultanément différentes garanties, l'engagement maximum de l'assureur n'excède pas, pour l'ensemble des dommages, le plus élevé des montants prévus pour ces garanties » ainsi qu'il est précisé à l'article 6.3 des conditions générales.

NATURE DES GARANTIES	LIMITES DES GARANTIES
Tous dommages corporels, matériels et immatériels consécutifs confondus (autres que ceux visés au paragraphe « Autres garanties » ci-après)	<b>9.000.000 €</b> par année d'assurance et par sinistre
<b>Dont :</b>	
<b>Dommages corporels</b>	<b>9.000.000 €</b> par année d'assurance et par sinistre
<b>Dommages matériels et immatériels consécutifs confondus</b>	<b>1.200.000 €</b> par année d'assurance et par sinistre
<b>Autres garanties :</b>	
<b>Atteinte accidentelle à l'environnement</b> (tous dommages confondus)	<b>750.000 €</b> par année d'assurance
<b>Responsabilité civile professionnelle (tous dommages confondus)</b>	<b>par expert</b> <b>300.000 €</b> par sinistre et <b>500.000 €</b> par année d'assurance
<b>Dommages aux biens confiés</b> (selon extension aux conditions particulières)	<b>150.000 €</b> par sinistre
<b>Reconstitution de documents/ médias confiés</b> (selon extension aux conditions particulières)	<b>30.000 €</b> par sinistre

La présente attestation ne peut engager l'Assureur au-delà des limites et conditions du contrat auquel elle se réfère.

Les garanties s'exercent à concurrence des montants figurants ci-dessous de la présente. Sa validité cesse pour les risques situés à l'Etranger dès lors que l'assurance de ces derniers doit être souscrite conformément à la Législation Locale auprès d'Assureurs agréés dans la nation considérée.

La présente attestation est valable pour la période du **01/01/2021 au 31/12/2021 inclus**, sous réserve du paiement des primes 2021 et des possibilités de suspension ou de résiliation en cours d'année d'assurance pour les cas prévus par le Code des Assurances ou le contrat.

Fait à NANTERRE le 4 janvier 2021  
Pour la Société:

**Garanties au contrat 2 - Ligne N° 3912431104**

La garantie de l'Assureur s'exerce à concurrence des montants suivants : **pour la seule garantie Responsabilité Civile Professionnelle :**

Tous dommages confondus : 3 000 000 € par sinistre et par année d'assurance et par filiale, membre du GIE  
Dont :  
- Dommages résultant d'atteintes à l'environnement accidentelles sur les sites des clients de l'assuré : 1 500 000 € par sinistre et par année d'assurance et par filiale, membre du GIE

**Il est précisé que ces montants interviennent :**

- en excédent des montants de garantie du contrat de 1ère ligne.
- après épuisement des montants de garantie fixés par année d'assurance dans le contrat de 1ère ligne. En cas d'intervention du présent contrat au premier euro, il sera fait application des franchises du contrat de 1ère ligne.

**AXA France IARD SA**

Société anonyme au capital de 214 799 030 Euros  
Siège social : 313, Terrasses de l'Arche - 92222 Nanterre Cedex 722 057 460 R.C.S. Nanterre  
Entreprise régie par le Code des assurances - TVA intracommunautaire n° FR 14 722 057 460  
Opérations d'assurances exonérées de TVA - art. 261-C CGI - sauf pour les garanties portées par AXA Assistance

**AXA France IARD SA**

Société anonyme au capital de 214 799 030 Euros  
Siège social : 313, Terrasses de l'Arche - 92222 Nanterre Cedex 722 057 460 R.C.S. Nanterre  
Entreprise régie par le Code des assurances - TVA intracommunautaire n° FR 14 722 057 460  
Opérations d'assurances exonérées de TVA - art. 261-C CGI - sauf pour les garanties portées par AXA Assistance

## Décision de certification

### Certification des diagnostiqueurs immobilier

à l'attention de BEDEL Gaëtan  
ADX GROUPE  
PARC ST FIACRE  
53200 CHATEAU-GONTIER

Madame, Monsieur,

Suite au passage de vos examens de certification diagnostic immobilier, vous trouverez ci-dessous vos résultats :

<b>Amiante avec mention</b>	<b>Réussite à la certification</b>	<b>Date de décision : 08/10/2020</b>
	Résultat de l'examen théorique du 02/10/2020	Réussite
	Résultat de l'examen pratique du 02/10/2020	Réussite

En cas d'échec à l'un de vos examens de certification, n'hésitez pas à nous contacter au 02 90 09 35 02 afin de planifier une session de rattrapage.

Nous restons à votre écoute pour tous renseignements complémentaires et vous remercions pour la confiance que vous nous portez et vous prions d'agréer, Madame, Monsieur, l'expression de nos cordiales salutations.

Fait à Saint-Grégoire le : 08/10/2020  
Philippe Troyaux  
Directeur Général d'I.Cert

